



Statistiche

Incidenti stradali nel Veneto - Anno 2002

In questo numero di **Statistiche Flash** presentiamo alcune elaborazioni rappresentative del fenomeno dell'incidentalità stradale nel Veneto per l'anno 2002. Oltre ad alcuni confronti regionali, ad un dettaglio per tipologia di strada, natura e riferimento temporale dell'incidente, si riportano le serie storiche del numero di incidenti, morti e feriti nel Veneto e del tasso di mortalità e lesività anche per l'Italia. Infine viene rappresentato il fenomeno a livello provinciale. Dal confronto con l'Italia, pur verificandosi nel Veneto una diminuzione del numero degli incidenti dell'8,2% (19.012 nel 2002 contro i 20.717 del 2001), dei morti del 7,3% (634 nel 2002 contro i 684 del 2001) e dei feriti del 7,4% (26.968 nel 2002 contro i 29.137 del 2001), la nostra regione continua a registrare valori superiori a quelli nazionali per quanto riguarda la conseguenza più grave degli incidenti: il tasso di mortalità continua a mantenersi al di sopra di quello registrato per l'Italia. Si rinvergono però delle tendenze positive dai confronti interregionali: gli incidenti mortali per 100.000 abitanti diminuiscono sensibilmente nel Veneto (12,7), portandolo più in basso nella graduatoria rispetto al 2001 (14); così come l'indice relativo ai pedoni continua a mantenersi al di sotto del valore nazionale.

Sarà prossimamente disponibile una pubblicazione monografica che conterrà un'analisi dettagliata del fenomeno.

Tasso di mortalità = (Morti / Incidenti) * 100

Tasso di lesività = (Feriti / Incidenti) * 100

Tasso di pericolosità = (Morti / (Morti + Feriti)) * 100

Totale incidenti - Anno 2002

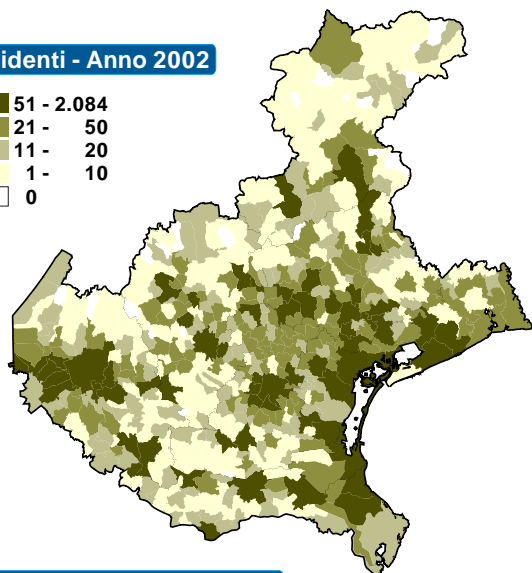
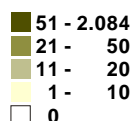

Tasso di mortalità (TM) - Anno 2002

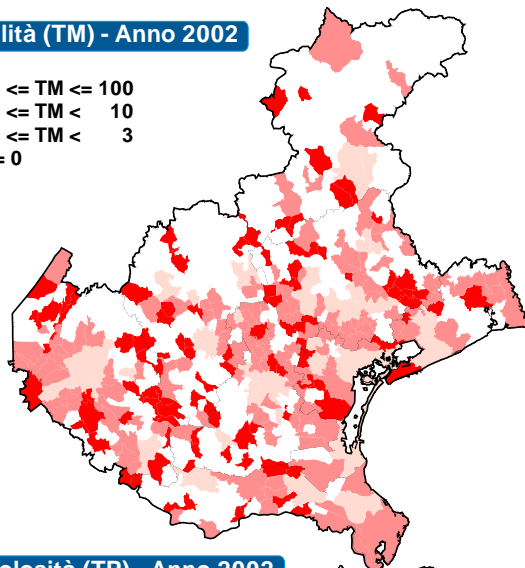
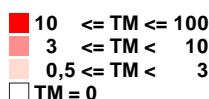

Tasso di lesività (TL) - Anno 2002

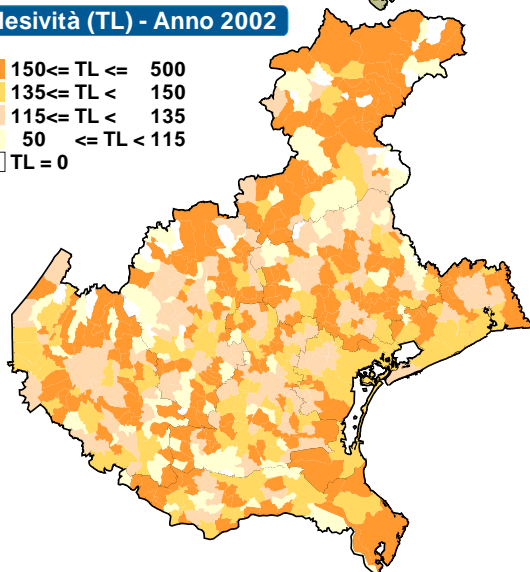
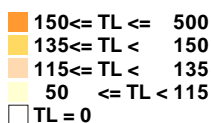

Tasso di pericolosità (TP) - Anno 2002

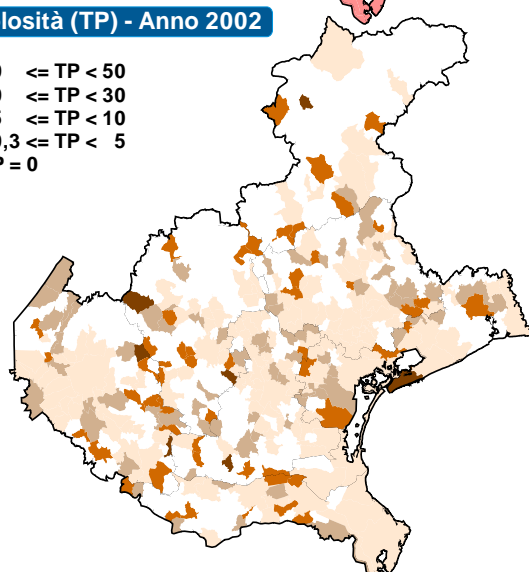
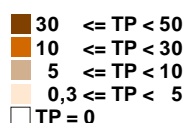

Fonte: Elaborazioni Regione Veneto - U.P. Statistica su dati Istat-ACI

sono disponibili

- database dinamico sul Censimento agricoltura 2000

- Sfoglia il Veneto 2002

Flash
Web

Incidenti stradali, morti, feriti e tassi di mortalità e lesività nel Veneto e in Italia.
Anni 1992:2002

	VENETO					ITALIA	
	Incidenti	Morti	Feriti	Tasso di mortalità	Tasso di lesività	Tasso di mortalità	Tasso di lesività
1992	15.964	847	21.826	5,3	136,7	4,4	141,1
1993	14.368	709	19.991	4,9	139,1	4,3	140,9
1994	15.529	808	21.360	5,2	137,6	3,9	140,1
1995	17.138	806	23.782	4,7	138,8	3,6	142,0
1996	17.531	786	24.848	4,5	141,7	3,3	143,2
1997	17.291	832	24.191	4,8	139,9	3,3	142,6
1998	15.998	709	22.694	4,4	141,9	3,1	143,6
1999	19.627	846	27.757	4,3	141,4	3,0	143,2
2000	19.725	714	27.888	3,6	141,4	2,9	140,5
2001	20.717	684	29.137	3,3	140,6	2,8	142,3
2002	19.012	634	26.968	3,3	141,9	2,8	142,1

Graduatorie regionali degli indicatori relativi agli incidenti totali, mortali ed alla tipologia di soggetti coinvolti - Anno 2002

Incidenti totali per 100.000 abitanti

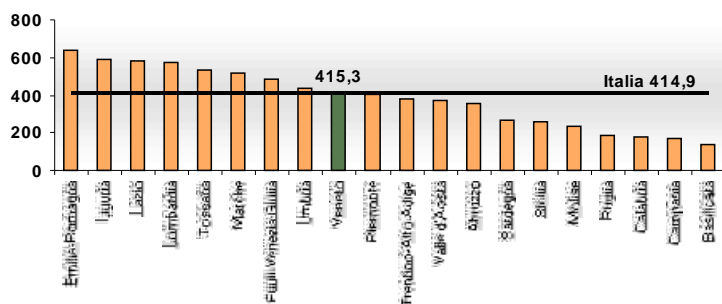

Incidenti mortali per 100.000 abitanti

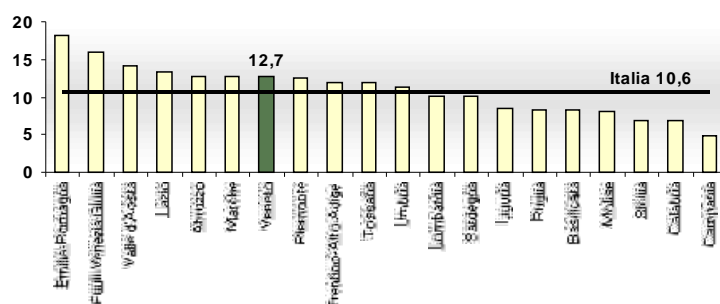

Totale morti per 100.000 abitanti

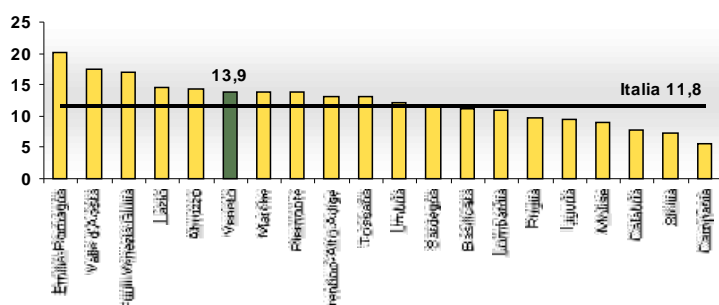

Conducenti morti per 100.000 abitanti

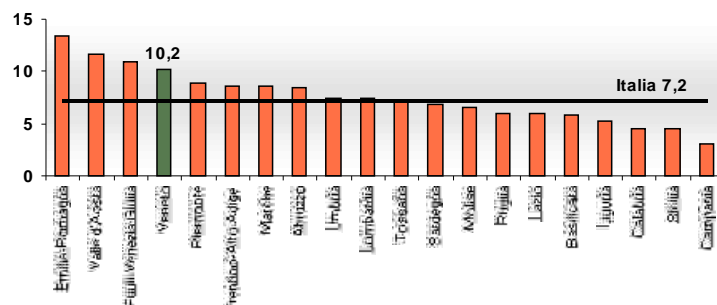

Persone trasportate morte per 100.000 abitanti

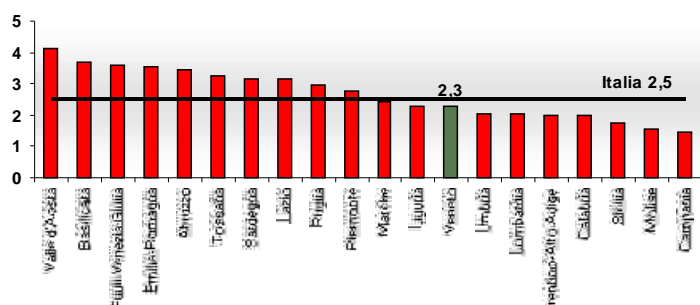

Pedoni morti per 100.000 abitanti

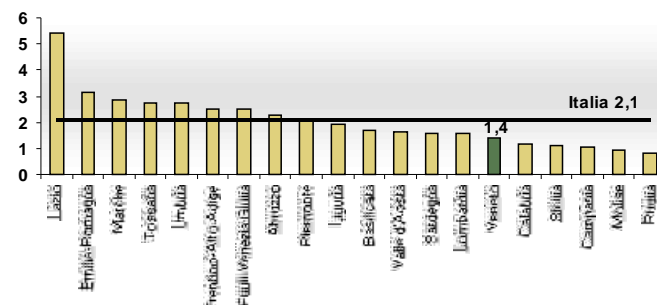

Incidenti stradali per tipo di strada Anno 2002

Incidenti stradali tra veicoli in marcia e di veicoli isolati per tipologia - Anno 2002

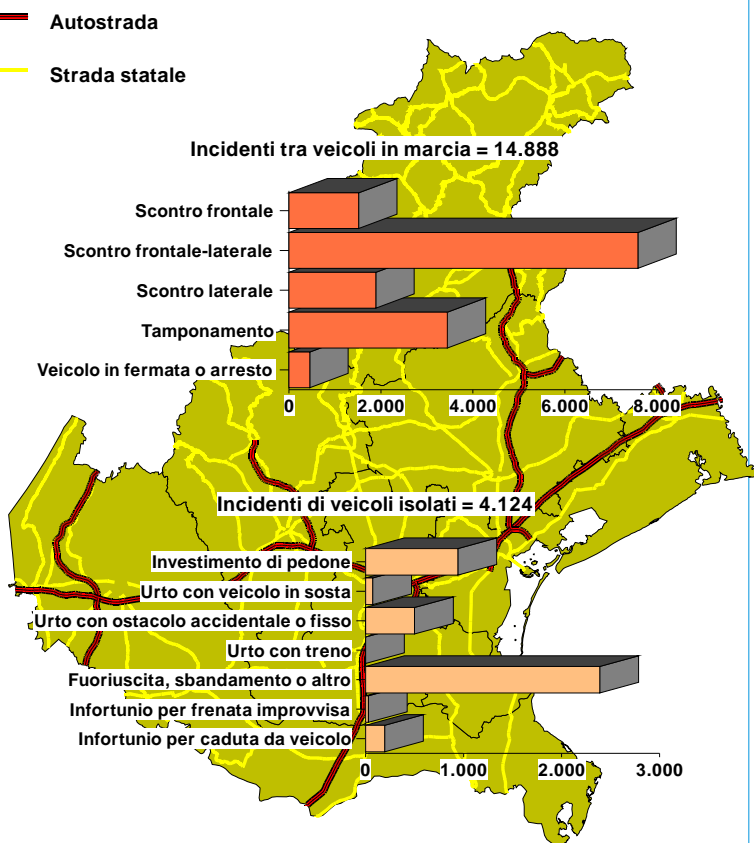
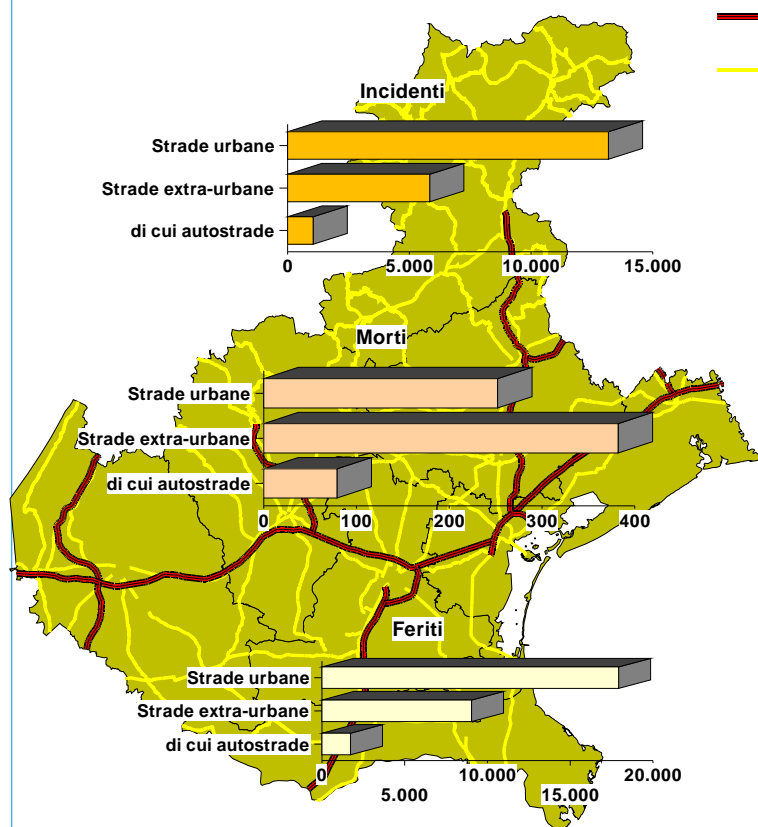

Incidenti stradali per mese, giorno e ora - Anno 2002

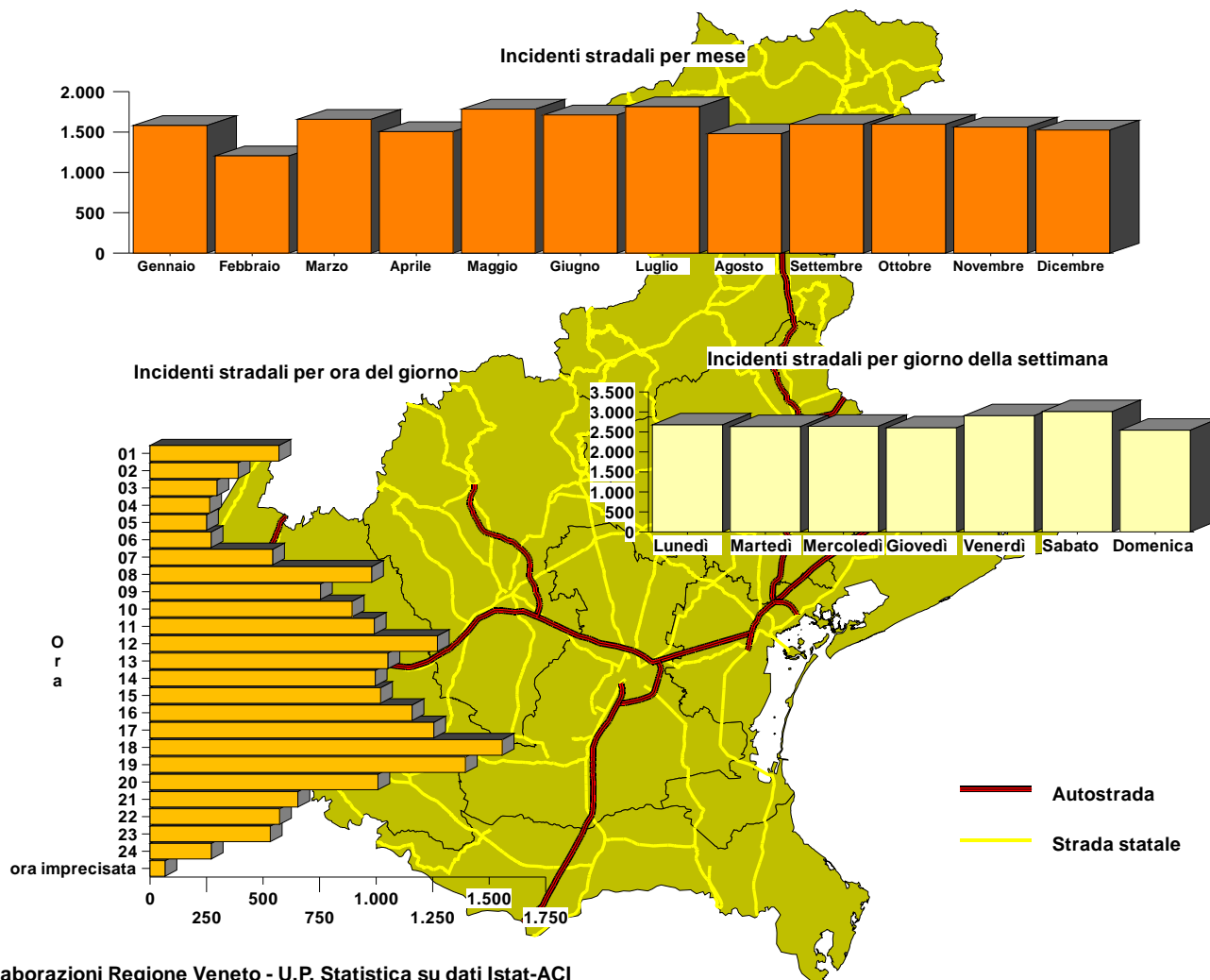

	Incidenti totali		Incidenti mortali		Morti		Feriti		Tasso di mortalità	Tasso di lesività	Tasso di pericolosità
	v.a.	%	v.a.	%	v.a.	%	v.a.	%			
Verona	4.129	21,7	116	20,0	129	20,3	5.810	21,5	3,12	140,71	2,17
Vicenza	2.899	15,2	90	15,5	99	15,6	4.023	14,9	3,41	138,77	2,40
Belluno	946	5,0	25	4,3	26	4,1	1.400	5,2	2,75	147,99	1,82
Treviso	3.290	17,3	114	19,6	127	20,0	4.631	17,2	3,86	140,76	2,67
Venezia	2.998	15,8	86	14,8	94	14,8	4.417	16,4	3,14	147,33	2,08
Padova	3.664	19,3	111	19,1	117	18,5	5.079	18,8	3,19	138,62	2,25
Rovigo	1.086	5,7	39	6,7	42	6,6	1.608	6,0	3,87	148,07	2,55
VENETO	19.012	100,0	581	100,0	634	100,0	26.968	100,0	3,33	141,85	2,30

Incidenti per km di Strada Statale e Autostrada (*) per provincia - Anno 2002

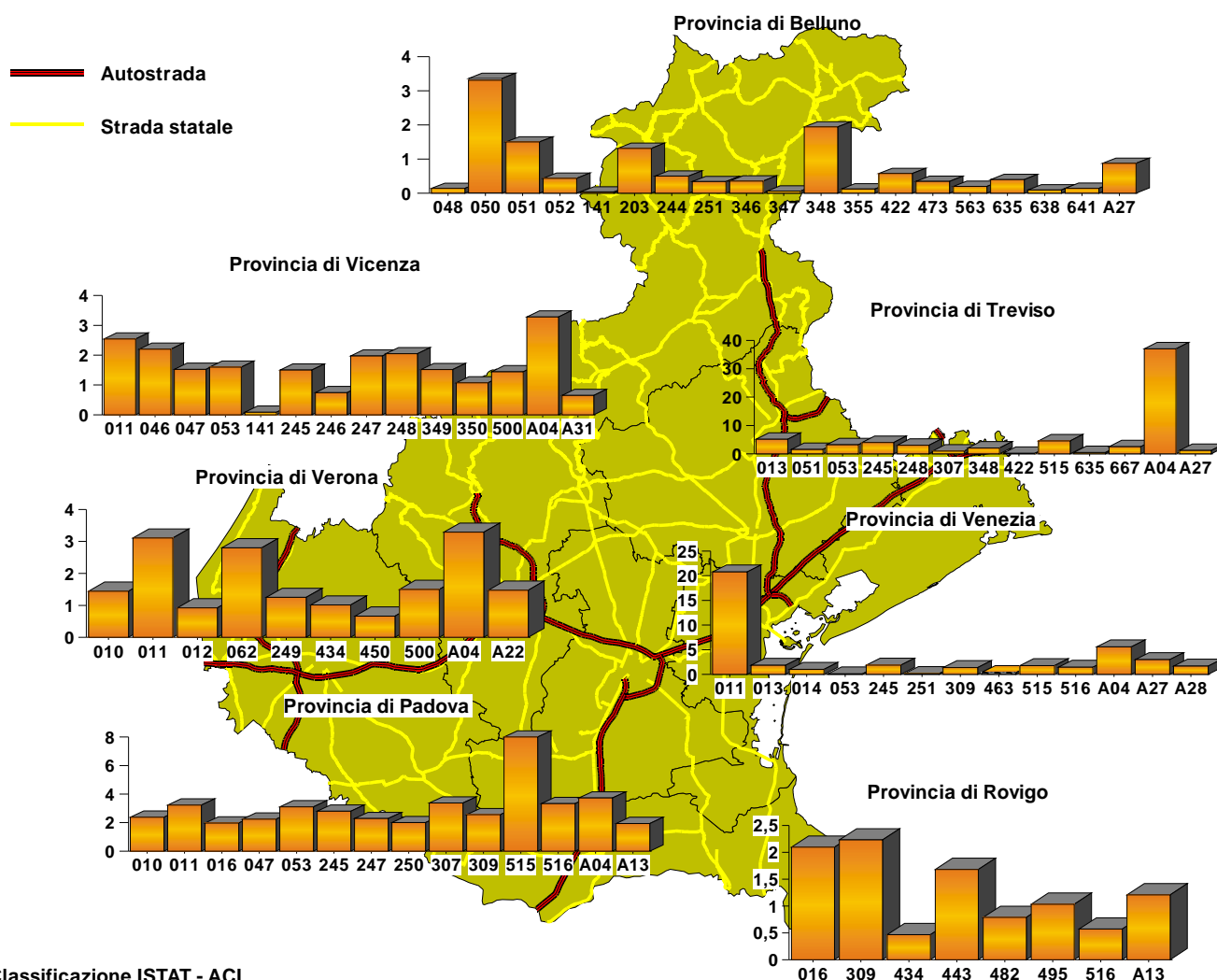

(*) Classificazione ISTAT - ACI
Fonte: Elaborazioni Regione Veneto - U.P. Statistica su dati Istat - ACI



Unità di Progetto Statistica

Regione del Veneto
Assessorato alle politiche occupazionali,
alla formazione, all'organizzazione e autonomie locali
Segreteria Regionale agli Affari Generali
Unità di Progetto Statistica

Rio dei Tre Ponti - Dorsoduro 3494/A
30123 Venezia
tel.041/2792109 fax.041/2792099
<http://www.regione.veneto.it/statistica>
E-mail: statistica@regione.veneto.it

Unità di Progetto Statistica

Responsabile: Maria Teresa Coronella

Realizzazione: Valeria Vonghia, Linda Vegro,

Laura Tagliapietra, Nicola Diblasi

Diffusione: Sergio Trabuio

Grafica: Federico Bonandini