



SEGRETERIA REGIONALE
AFFARI GENERALI

UNITA' DI PROGETTO
STATISTICA

Anno II Numero nove - Ottobre 2002

Le Comunità Montane del Veneto: l'economia (2° parte)

Continua in questo numero di Statistiche Flash l'analisi delle Comunità Montane venete iniziata con il precedente. Si approfondisce qui l'economia del territorio della montagna nei suoi vari aspetti: agricoltura, industria, turismo, energia, abitazioni e veicoli circolanti.

Le elaborazioni sono state realizzate dall'Unità di Progetto Statistica su dati di fonte Istat, Regione Veneto, Infocamere, Enel e A.C.I.

Chiunque fosse interessato ad ulteriori notizie sull'argomento può rivolgersi all'Unità di Progetto Statistica.

Variazioni % 2000/1990 (VP) del numero di aziende agricole per comune montano

- VP > 0
- -10 ≤ VP < 0
- -30 ≤ VP < -10
- < -30
- VP = 0

Confine Comunità Montane



Confine Comunale

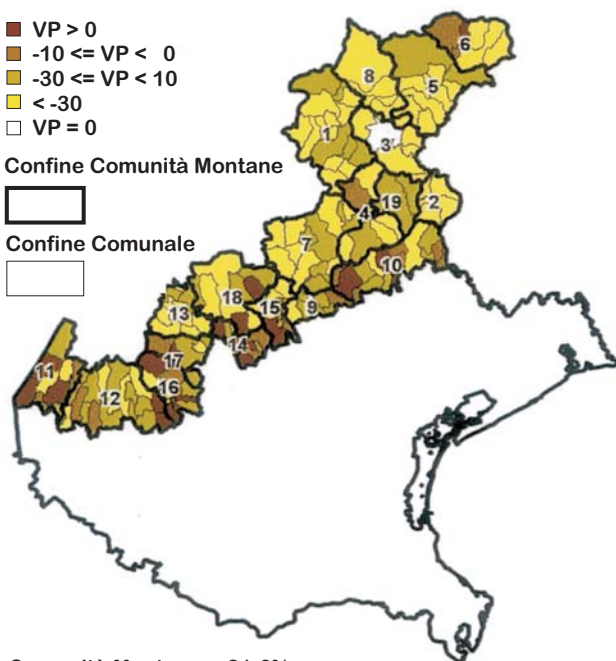

Comunità Montane = -21,6%

Comuni non montani = -13,3%

Veneto = -15,0%

Legenda Comunità Montane:

- | | | |
|----------------------------|-------------------------|-------------------------|
| 1 - Agordina | 7 - Feltrino | 13 - Alto Astico |
| 2 - Alpago | 8 - Valle del Boite | 14 - Basso Astico |
| 3 - Basso Cadore - Zoldano | 9 - Grappa | 15 - Brenta |
| 4 - Val Belluna | 10 - Prealpi Trevigiane | 16 - Agno - Chiampo |
| 5 - Centro Cadore | 11 - Baldo | 17 - Leogra - Timonchio |
| 6 - Comelico - Sappada | 12 - Lessinia | 18 - Sette Comuni |
| | | 19 - Bellunese |

Numero medio di bovini per azienda al censimento 2000

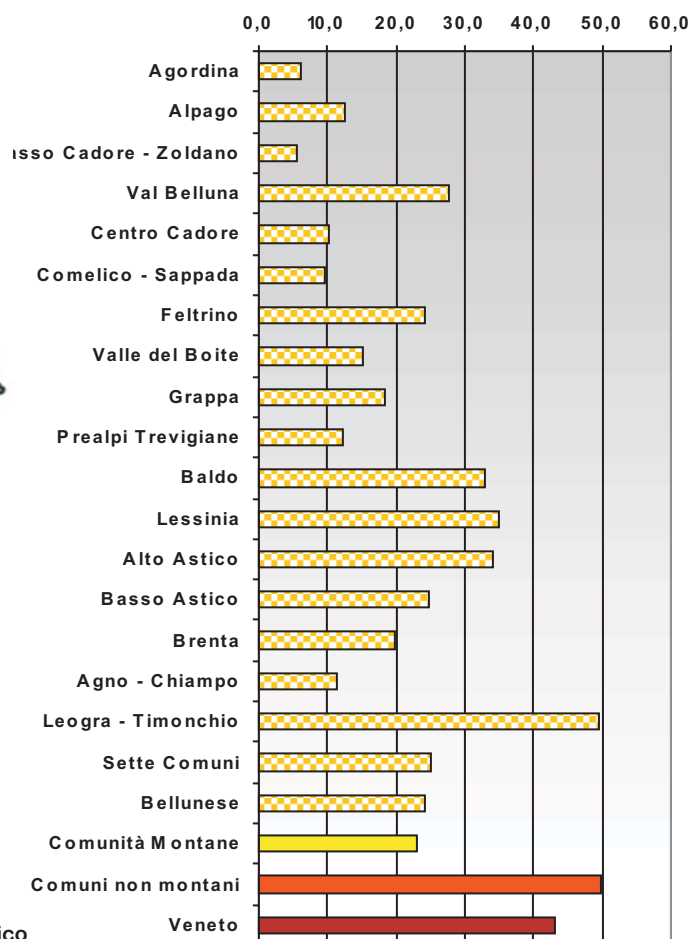

Visitate www.regione.veneto.it

sono disponibili

- database dinamico per le statistiche sul turismo
- statistiche sul commercio con l'estero

Flash
Web

Presenze turistiche per comune montano 2001

- >= 980.000
- 140.000 - 979.999
- 40.000 - 139.999
- 10.000 - 39.999
- < 10.000
- Presenze 0

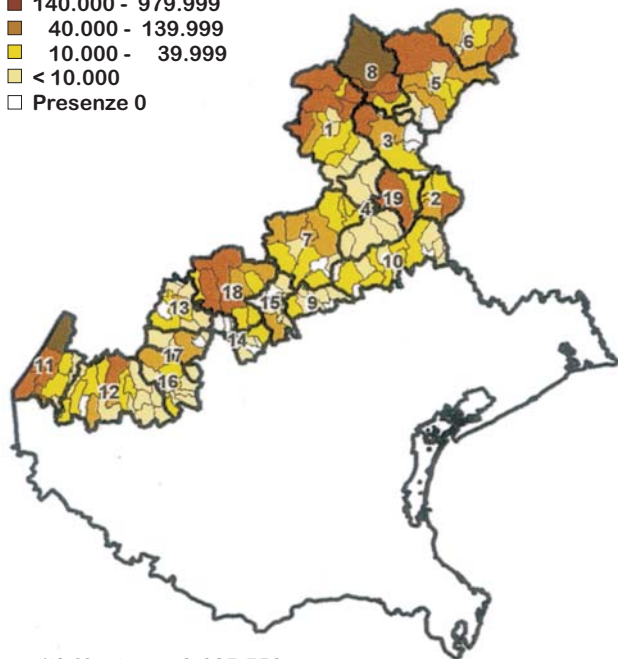

Comunità Montane= 9.627.756
Comuni non montani=48.193.605
Veneto= 57.821.361

Legenda Comunità Montane:

- | | | |
|----------------------------|-------------------------|-------------------------|
| 1 - Agordina | 7 - Feltrino | 13 - Alto Astico |
| 2 - Alpago | 8 - Valle del Boite | 14 - Basso Astico |
| 3 - Basso Cadore - Zoldano | 9 - Grappa | 15 - Brenta |
| 4 - Val Belluna | 10 - Prealpi Trevigiane | 16 - Agno - Chiampo |
| 5 - Centro Cadore | 11 - Baldo | 17 - Leogra - Timonchio |
| 6 - Comelico - Sappada | 12 - Lessinia | 18 - Sette Comuni |
| | | 19 - Bellunese |

Permanenza media (*) dei turisti 2001

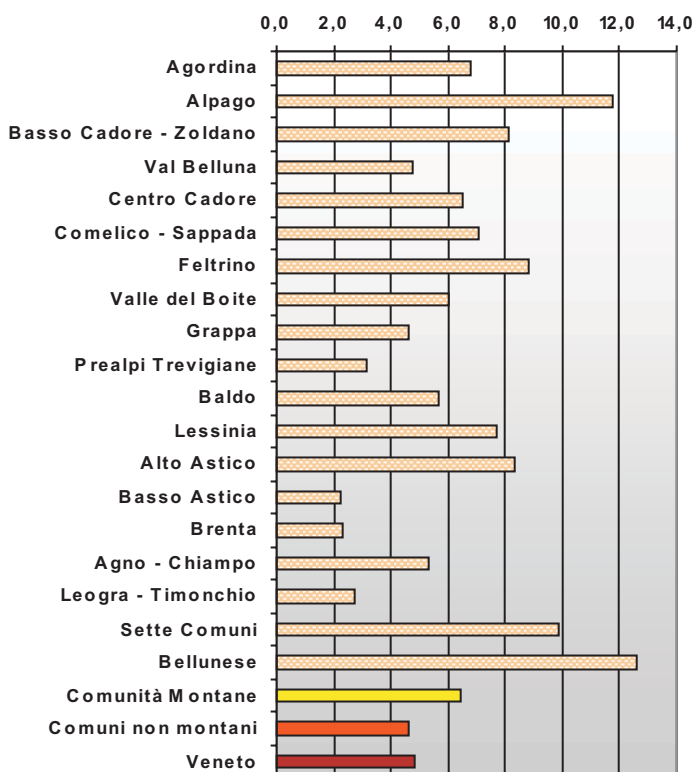

(*) Permanenza media = presenze/arrivi

Presenze turistiche per luogo di provenienza e composizioni % nelle comunità montana - 2001

	Veneto	resto d'Italia	resto d'Europa	altri paesi	Composizioni %			
					Veneto	resto d'Italia	resto d'Europa	altri paesi
Agordina	506.324	626.404	320.604	11.047	34,6	42,8	21,9	0,8
Alpago	257.177	25.908	15.531	629	85,9	8,7	5,2	0,2
Basso Cadore - Zoldano	184.156	98.338	29.282	1.441	58,8	31,4	9,3	0,5
Val Belluna	8.529	16.186	5.935	1.845	26,2	49,8	18,3	5,7
Centro Cadore	334.158	266.588	41.530	4.909	51,6	41,2	6,4	0,8
Comelico - Sappada	166.092	161.413	46.504	5.037	43,8	42,6	12,3	1,3
Feltrino	245.791	85.265	38.309	5.570	65,6	22,7	10,2	1,5
Valle del Boite	290.372	1.064.682	178.529	69.835	18,1	66,4	11,1	4,4
Grappa	11.450	17.442	8.294	1.355	29,7	45,3	21,5	3,5
Prealpi Trevigiane	17.988	86.438	63.007	7.989	10,3	49,3	35,9	4,6
Baldo	150.790	229.073	1.821.876	20.064	6,8	10,3	82,0	0,9
Lessinia	232.512	102.705	36.790	7.870	61,2	27,0	9,7	2,1
Alto Astico	79.621	38.849	2.877	293	65,5	31,9	2,4	0,2
Basso Astico	1.117	11.822	5.761	1.525	5,5	58,5	28,5	7,5
Brenta	9.457	62.147	41.165	14.664	7,4	48,8	32,3	11,5
Agno - Chiampo	58.422	72.950	13.903	4.774	38,9	48,6	9,3	3,2
Leogra - Timonchio	20.136	27.253	15.034	7.034	29,0	39,2	21,6	10,1
Sette Comuni	478.887	265.646	11.792	1.486	63,2	35,1	1,6	0,2
Bellunese	288.471	112.387	41.627	9.091	63,9	24,9	9,2	2,0
Totale Comunità Montane	3.341.450	3.371.496	2.738.350	176.458	34,7	35,0	28,4	1,8
Totale Comuni non montani	7.099.367	10.344.358	27.147.627	3.602.255	14,7	21,5	56,3	7,5
% C. M. su Veneto	32,0	24,6	9,2	4,7	192,2	147,6	55,0	28,0
Totale Veneto	10.440.817	13.715.854	29.885.977	3.778.713	18,1	23,7	51,7	6,5

Imprese attive e loro ripartizione % secondo il settore di attività economica per comunità montana - 2001

	Imprese attive	Settore di attività economica						
		A	D	F	G	H	K	altro
Agordina	1.581	11,9	14,4	18,5	21,4	19,4	4,4	9,9
Alpago	797	21,0	18,6	17,4	20,8	9,8	4,4	8,0
Basso Cadore - Zoldano	590	4,4	20,8	18,8	25,6	15,4	6,4	8,5
Val Belluna	2.190	24,8	16,3	16,8	22,0	6,5	4,5	9,0
Centro Cadore	1.715	3,5	35,3	11,5	24,8	12,2	5,9	6,8
Comelico - Sappada	895	12,7	22,1	21,2	20,0	13,2	3,1	7,6
Feltrino	3.926	22,8	15,0	13,8	24,7	7,8	5,0	10,8
Valle del Boite	1.048	4,8	17,7	13,2	21,0	21,1	9,6	12,6
Grappa	2.326	25,9	19,6	15,4	19,0	5,3	5,6	9,2
Prealpi Trevigiane	9.827	29,4	16,1	14,0	19,8	4,5	7,4	8,7
Baldo	2.985	23,9	9,6	16,6	19,4	16,6	5,9	7,8
Lessinia	8.472	37,4	13,8	15,3	16,4	4,4	4,7	8,1
Alto Astico	883	12,3	21,9	21,7	19,6	10,1	4,2	10,2
Basso Astico	3.883	30,3	18,5	12,1	19,0	4,6	5,8	9,8
Brenta	5.630	5,9	19,6	9,9	29,1	5,8	15,8	13,8
Agno - Chiampo	5.337	11,7	25,6	17,8	21,9	5,9	6,9	10,2
Leogra - Timonchio	4.733	9,7	25,8	12,6	25,3	5,6	10,8	10,2
Sette Comuni	2.355	18,9	12,5	19,3	20,8	11,2	6,8	10,6
Bellunese	2.893	9,6	11,8	13,4	30,6	8,7	11,0	15,0
Comunità Montane	62.066	20,7	18,0	14,7	21,9	7,4	7,4	9,9
Comuni non montani	385.806	24,2	15,1	12,4	23,5	4,3	9,5	11,1
% C. M. su Veneto	13,9	87,2	116,3	115,2	94,0	157,5	80,9	91,1
Veneto	447.872	23,7	15,5	12,7	23,3	4,7	9,2	10,9

Settori di attività economica: A = Agricoltura, caccia e silvicoltura
D = Attività manifatturiere
F = Costruzioni
G = Commercio all'ingrosso e al dettaglio
H = Alberghi e ristoranti
K = Attività immobiliari, noleggio, informatica ecc..

Unità locali, addetti e numero medio addetti: variazione % 2001/1991

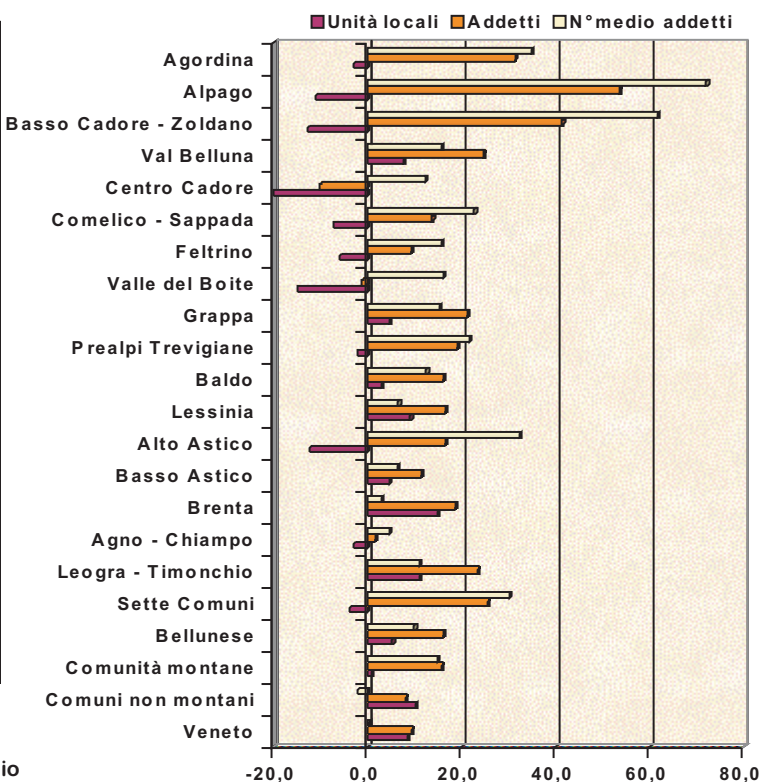

Energia fatturata per settore e comunità montana (in migl./Kwh) 1998:1999

	Agricoltura 1999	Industria 1999	Commercio 1998	Servizi 1999	Usi domestici 1999	Totale 1998
Agordina	214	12.870	3.527	35.621	26.339	71.387
Alpago	429	18.816	1.564	7.001	9.999	31.127
Basso Cadore - Zoldano	41	164.027	1.424	13.316	11.971	222.923
Val Belluna	861	114.832	6.262	16.296	28.294	157.953
Centro Cadore	68	20.479	4.346	20.801	21.530	64.306
Comelico - Sappada	181	4.169	1.735	9.295	10.420	23.958
Feltrino	3.545	150.057	8.765	39.375	53.337	237.498
Valle del Boite	179	4.069	5.380	33.024	20.248	55.681
Grappa	10.530	149.797	4.078	15.122	23.679	192.236
Prealpi Trevigiane	15.468	210.764	17.051	68.438	94.887	381.183
Baldo	4.199	80.650	4.502	34.736	28.912	144.838
Lessinia	11.389	284.864	10.359	47.814	64.430	401.046
Alto Astico	676	41.013	1.418	6.453	12.322	60.318
Basso Astico	5.134	92.570	6.053	20.985	38.787	149.525
Brenta	4.708	147.420	22.651	78.355	66.245	277.906
Agno - Chiampo	2.326	267.392	11.898	41.296	67.781	371.228
Leogra - Timonchio	3.572	140.015	13.258	40.757	59.989	243.517
Sette Comuni	3.922	7.269	3.332	19.847	26.524	56.045
Bellunese	1.129	41.963	18.435	56.322	46.898	146.563
Comunità montane	68.569	1.953.036	146.038	604.854	712.590	3.289.238
Comuni non montani	401.575	10.578.847	1.131.159	4.554.752	3.732.518	18.112.861
% C.M. su Veneto	14,6	15,6	11,4	11,7	16,0	15,4
Veneto	470.144	12.531.883	1.277.197	5.159.606	4.445.108	21.402.099

Energia fatturata per abitante 1998

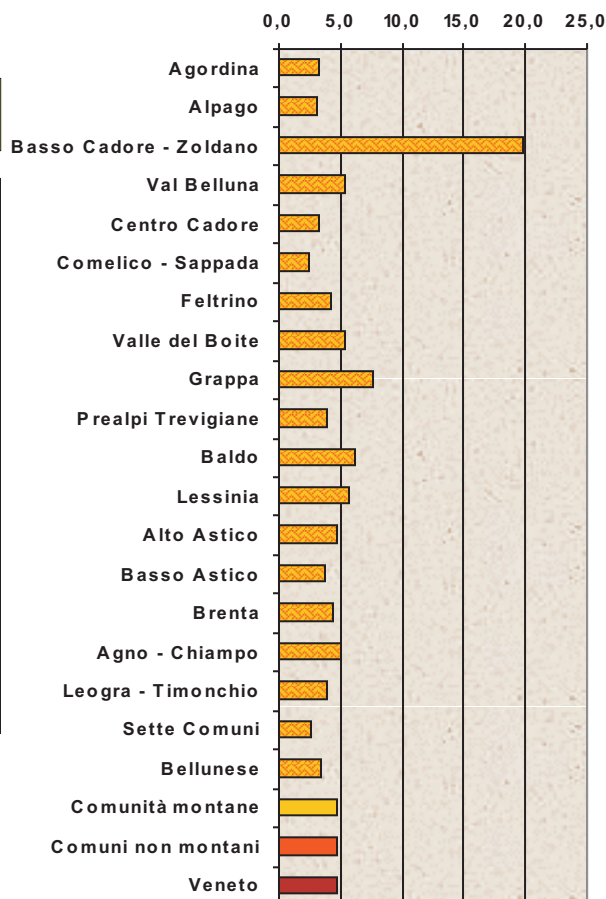

Abitazioni per 100 abitanti e per comunità montana - 2001(*)

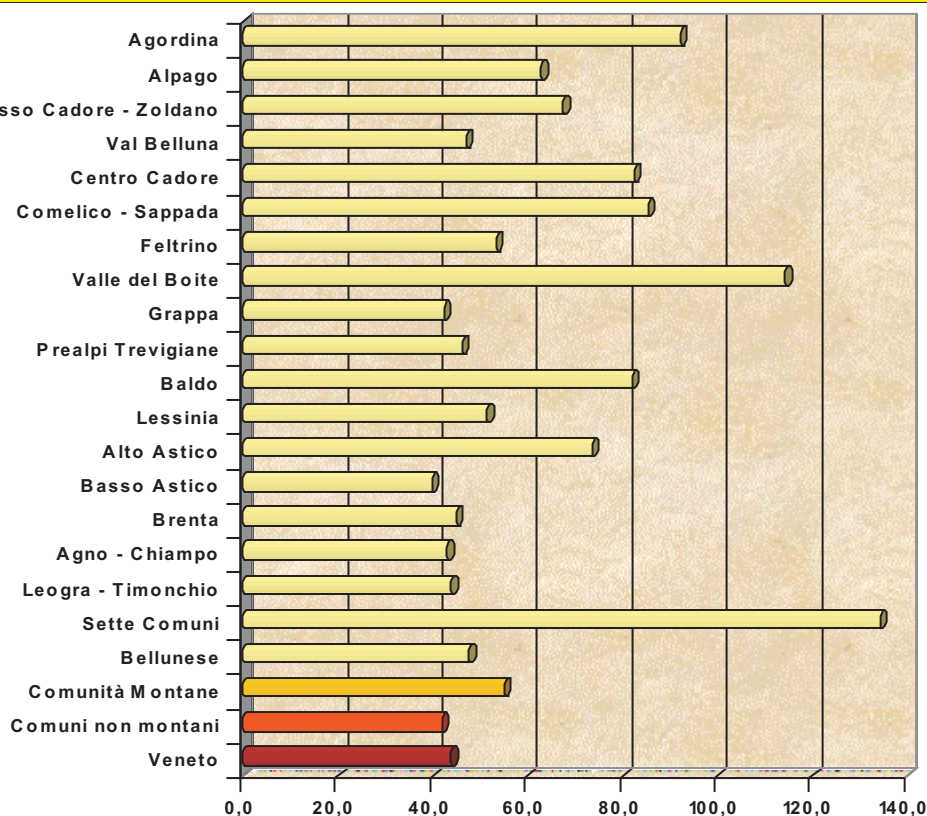

(*) Dati provvisori

Veicoli circolanti per 100 abitanti 2000

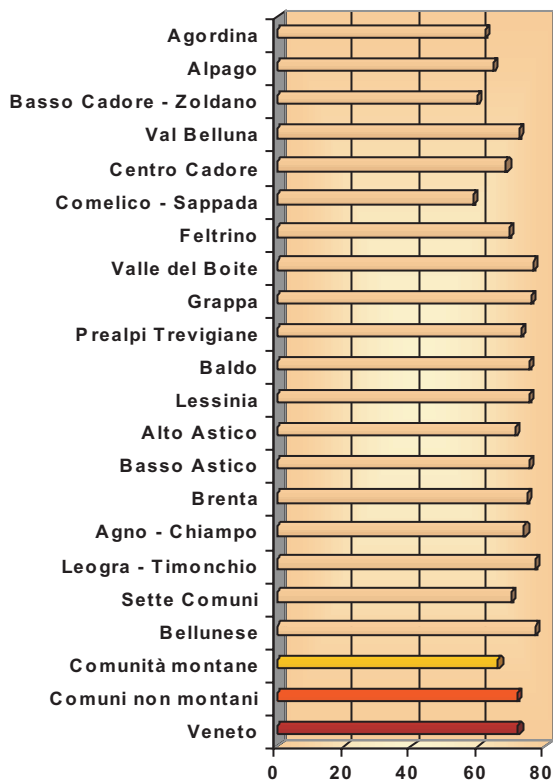

Mezzi pesanti (*) per 100 abitanti 2000

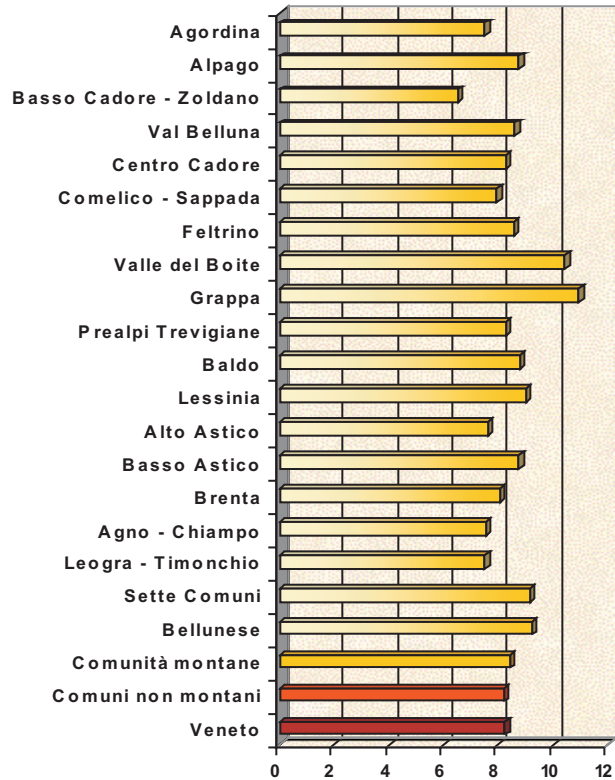

(*) Mezzi pesanti= autobus+autocarri+trattori+motocarri+rimorchi



Unità di Progetto Statistica

Regione del Veneto
Segreteria Regionale Affari Generali
Unità di Progetto Statistica

Rio dei Tre Ponti - Dorsoduro 3494/A
30123 Venezia
tel.041/2792109 fax.041/2792099
<http://www.regione.veneto.it/statistica>
E-mail: statistica@regione.veneto.it

Responsabile: Maria Teresa Coronella

Realizzazione: Daniela Targa, Linda Vegro, Cristina Bragante, Carmelo Paganino

Diffusione: Maria Assunta Raisa, Sergio Trabuio

Grafica: Federico Bonandini della Gepin Engineering S.p.A