



SEGRETERIA REGIONALE
AFFARI GENERALI

UNITA' DI PROGETTO
STATISTICA

Numero sedici - Ottobre 2001

Il parco veicolare in Veneto -Anni 1991:2000

Statistiche Flash riporta in questo numero alcune elaborazioni di sintesi riguardo l'andamento del parco veicolare veneto nel decennio 1991:2000: sono rappresentati valori assoluti sulla consistenza del parco veicolare, indicatori che rapportano popolazione e veicoli, indicatori che rapportano veicoli e km di strade e numeri indice.

Le elaborazioni sono state eseguite dall'Unità di Progetto Statistica su dati acquisiti dall'Automobil Club d'Italia. Sono inoltre disponibili la serie storica dal 1991 al 2000 del parco veicolare per tipologia di veicolo e comune e, per gli anni 1998:2000, altre informazioni a livello provinciale, fra cui le autovetture secondo la classificazione Copert III, i veicoli per tipologia, tipo di alimentazione, cilindrata, anno di immatricolazione, kilowatt, portata e altri ancora.

Chiunque fosse interessato ad ulteriori notizie sull'argomento può rivolgersi all'Unità di Progetto Statistica.

Rapporto Popolazione/Veicoli - Anni 1991:2000 Consistenza del parco veicolare (1) - Anni 1991:2000 (Numeri indice 1991=100)

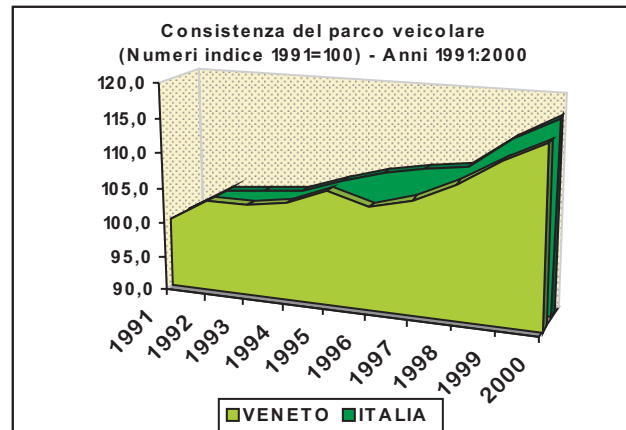
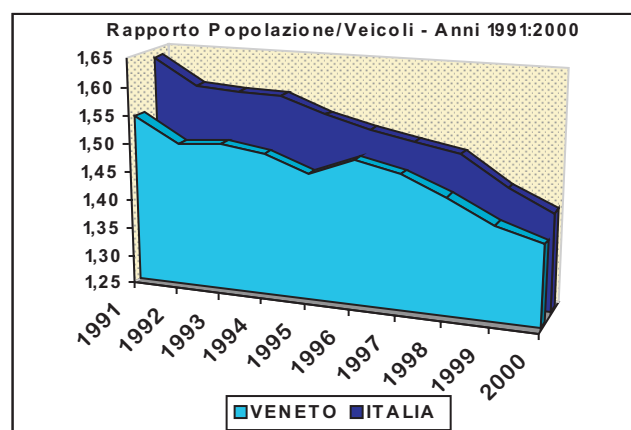

Consistenza del parco veicolare (1): valori assoluti, rapporto popolazione/veicoli e numeri indice Veneto e Italia - Anni 1991:2000

	VENETO			ITALIA		
	Parco veicolare		Popolazione/veicoli	Parco veicolare		Popolazione/veicoli
	Valore assoluto	Numeri indice (1991=100)		Valore assoluto	Numeri indice (1991=100)	
1991	2.834.993	100,0	1,54	34.736.109	100,0	1,63
1992	2.928.790	103,3	1,50	35.843.494	103,2	1,59
1993	2.929.662	103,3	1,51	36.057.926	103,8	1,58
1994	2.951.538	104,1	1,50	36.182.782	104,2	1,58
1995	3.013.342	106,3	1,47	36.875.894	106,2	1,55
1996	2.967.967	104,7	1,50	37.474.751	107,9	1,53
1997	3.011.115	106,2	1,48	37.838.351	108,9	1,52
1998	3.086.942	108,9	1,45	38.221.545	109,8	1,51
1999	3.189.299	112,5	1,41	39.627.179	114,1	1,46
2000	3.264.499	115,2	1,39	40.743.777	117,3	1,42

(1) Con l'espressione parco veicolare si intende l'insieme di autovetture, motocicli, autobus, autocarri, motocarri merci, autoveicoli e motoveicoli speciali, motrici e rimorchi.

Visitate www.regione.veneto.it/statistica

sono disponibili

- I flussi turistici nazionali verso il Veneto. Anno 2000.
- Popolazione per sesso e anno di età al 1.1.2000

Flash
Web

**Autovetture, motocicli, autobus e mezzi pesanti (1) per 1000 abitanti - Veneto e Italia
Anni 1991:2000**

Autovetture per 1000 abitanti

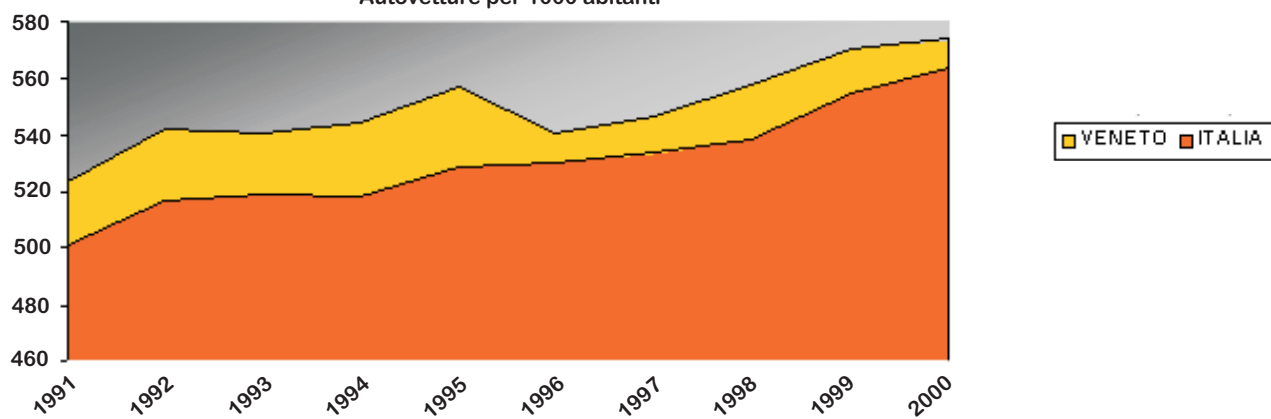

Motocicli per 1000 abitanti

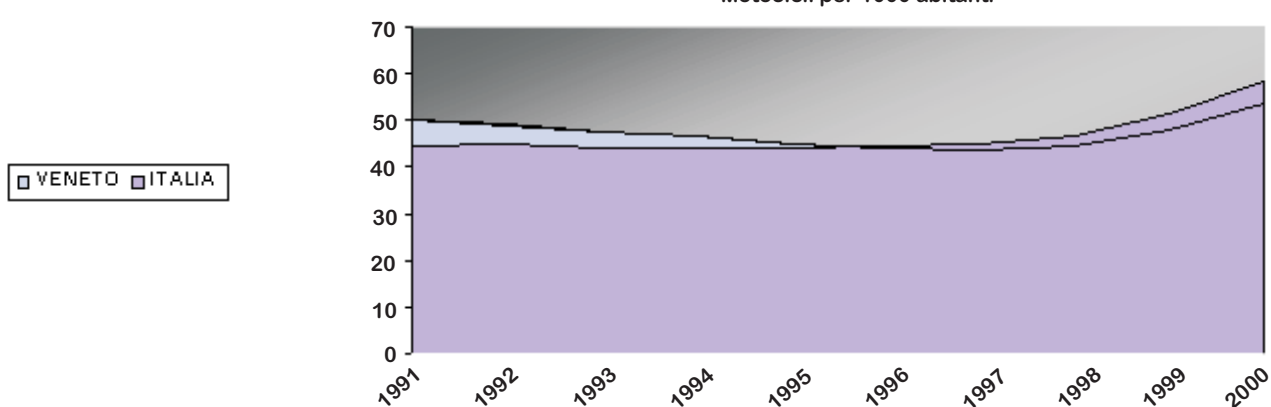

Autobus per 1000 abitanti

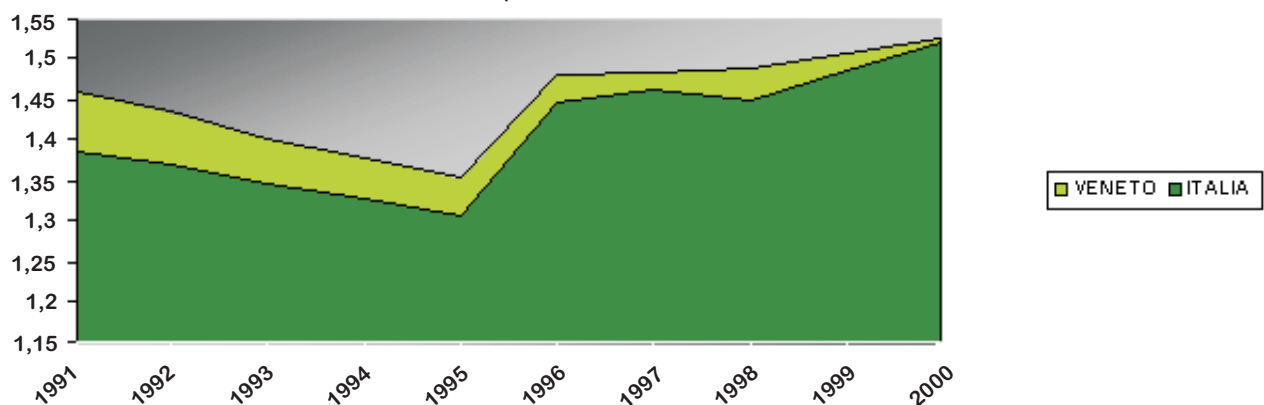

Mezzi pesanti (1) per 1000 abitanti

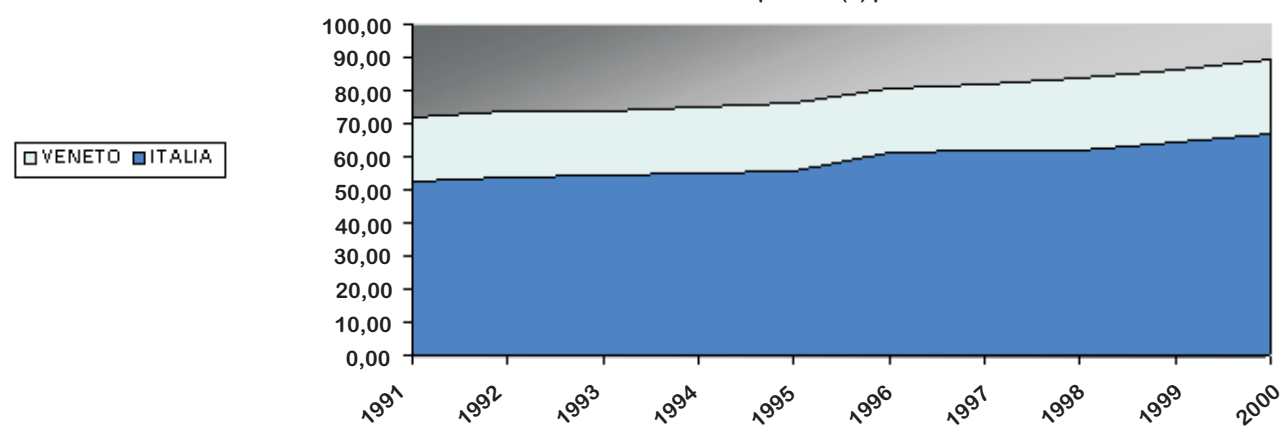

(1) Mezzi pesanti= autocarri, motocarri merci, rimorchi, motrici, autoveicoli speciali

**Autovetture, motocicli, autobus e mezzi pesanti(1) per 1000 abitanti e Numeri indice (1991=100)
Veneto e Italia - Anni 1991:2000**

	VENETO								ITALIA							
					Numeri indice								Numeri indice			
	Autovetture/ popolazione *1000	Motocicli/ popolazione *1000	Autobus/ popolazione *1000	Mezzi pesanti / popolazione *1000	Auto- vetture	Moto- cicli	Autobus	Mezzi pesanti	Autovetture/ popolazione* 1000	Motocicli/ popolazione *1000	Autobus/ popolazione *1000	Mezzi pesanti / popolazione *1000	Auto- vetture	Moto- cicli	Autobus	Mezzi pesanti
1991	523,84	50,14	1,46	71,82	100,0	100,0	100,0	100,0	500,99	44,81	1,39	52,54	100	100,0	100,0	100,0
1992	541,95	49,37	1,44	73,60	103,8	98,8	98,8	102,8	516,67	44,94	1,37	53,76	103,5	100,7	99,4	102,7
1993	540,55	47,78	1,40	73,79	104,0	96,1	97,0	103,6	518,95	44,22	1,35	54,05	104,3	99,4	97,9	103,6
1994	544,62	46,52	1,38	74,91	105,0	93,7	95,3	105,3	518,00	44,35	1,33	54,95	104,3	99,9	96,7	105,5
1995	556,43	45,39	1,35	76,57	107,5	91,6	94,0	107,9	528,52	44,14	1,31	55,89	106,6	99,5	95,4	107,4
1996	540,19	43,96	1,48	80,54	104,8	89,1	103,2	114,0	530,22	44,78	1,45	61,30	107,1	101,2	105,8	118,1
1997	546,38	43,49	1,48	82,04	106,4	88,5	103,8	116,6	534,05	45,13	1,46	62,32	108,1	102,1	107,0	120,3
1998	558,13	44,75	1,49	83,42	109,2	91,4	104,6	119,0	539,05	46,85	1,45	62,36	109,2	106,1	106,2	120,5
1999	570,95	47,95	1,51	86,28	112,3	98,5	106,5	123,7	555,45	51,59	1,49	64,62	112,7	117,0	109,0	125,0
2000	574,32	53,65	1,53	89,15	113,7	110,9	108,6	128,7	563,30	58,36	1,52	67,14	114,6	132,7	111,8	130,2

(1)Mezzi pesanti= autocarri, motocarri merci, rimorchi, motrici, autoveicoli speciali

**Autovetture, motocicli e mezzi pesanti (2) per 100 km di strade per provincia
Anno 2000**

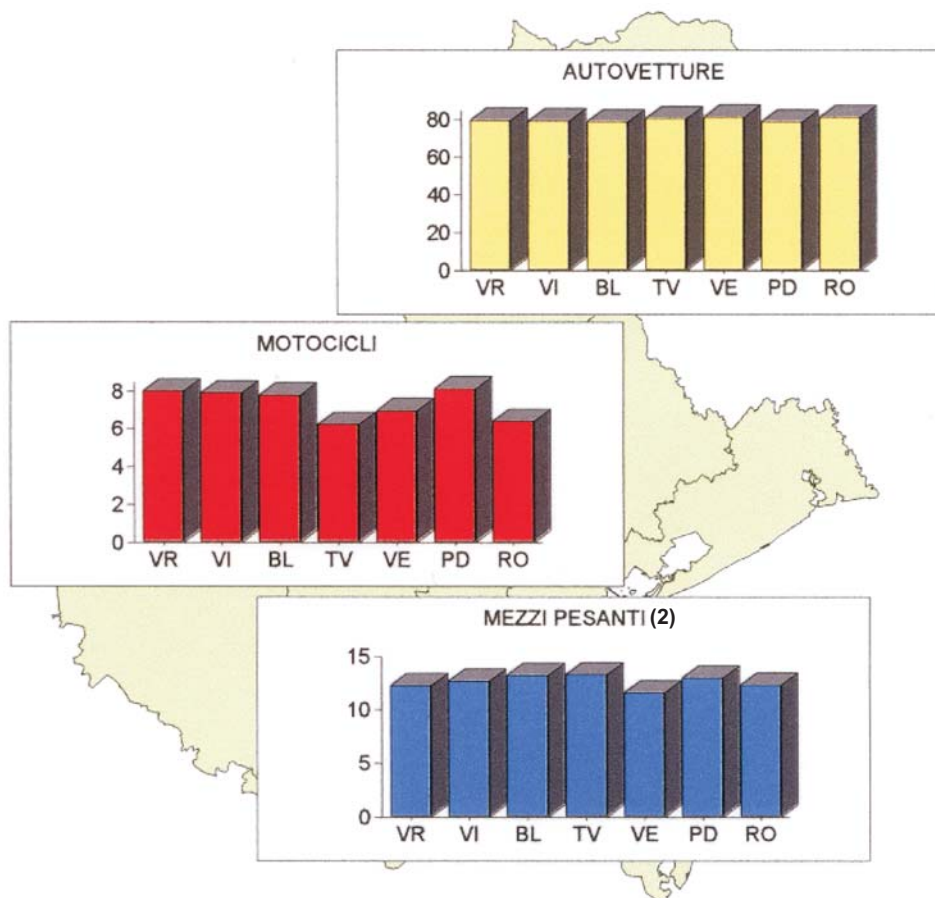

(2)Mezzi pesanti= autobus, autocarri, motocarri merci, rimorchi, motrici, autoveicoli speciali

**Autovetture e motocicli per 100 abitanti per comune
Anno 2000**

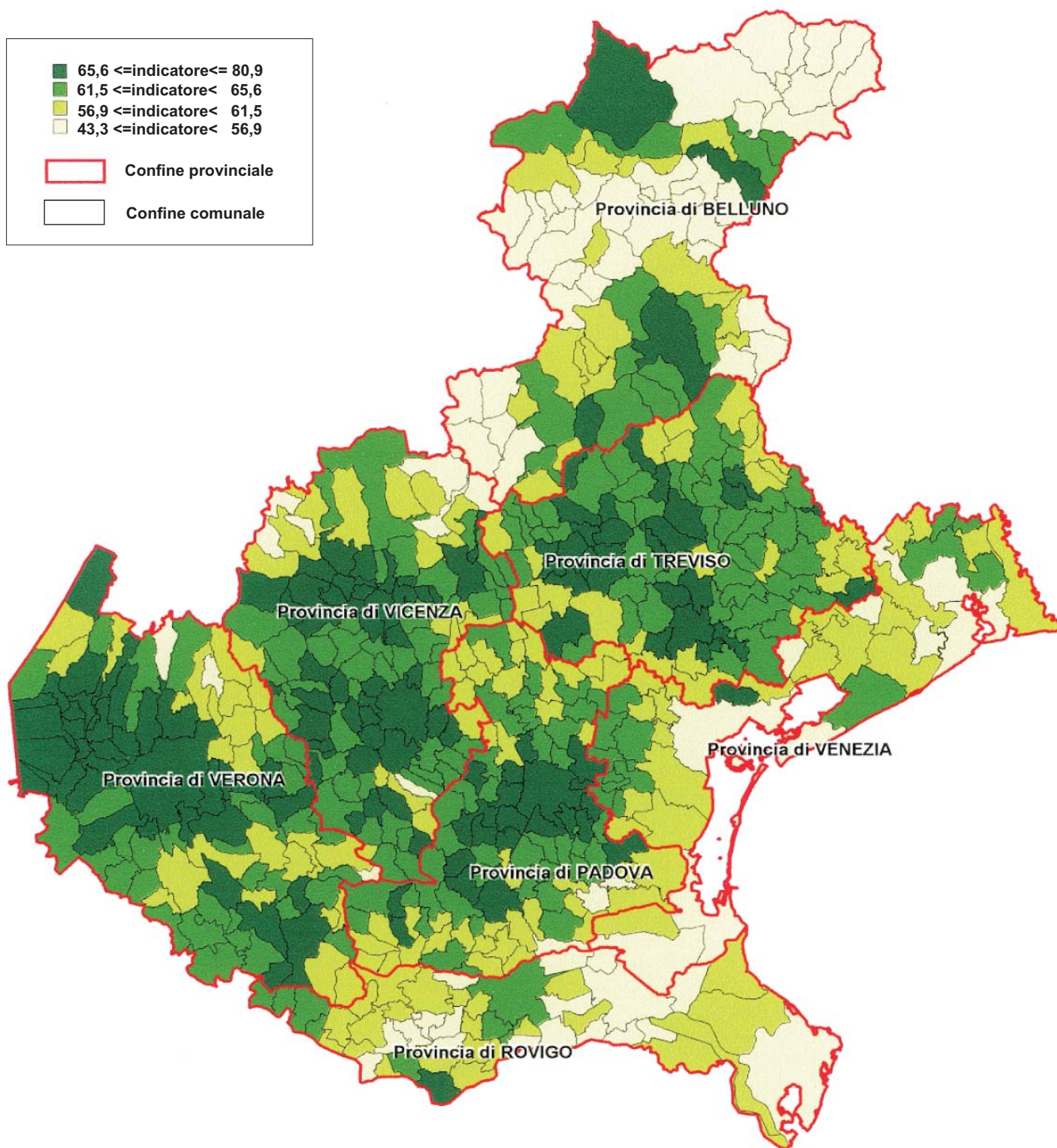

Unità di Progetto Statistica

Regione Veneto
Segreteria Regionale Affari Generali
Unità di Progetto Statistica

Calle Priuli, 99 Venezia
tel.041/2792202 fax.041/2792099
www.regione.veneto.it/statistica
statistica@regione.veneto.it

Responsabile: Maria Teresa Coronella

Realizzazione: Valeria Vonghia, Linda Vegro

Diffusione: Maria Assunta Raisa, Sergio Trabuio

Publishing : Federico Bonandini della Gepin Engineering S.p.A