REGIONE DEL VENETO

ANNO 17- NOVEMRE 2017

STATISTICHE FLASH

NUMERI E GRAFICI PER CAPIRE IL VENETO

Gli operatori del mondo sportivo troveranno in questa edizione di Statistiche flash alcuni spunti di riflessione utili per l'attività che svolgono. In maniera sintetica, ma significativa, la Regione ha condotto una nuova indagine, nell'ambito dell'attività dell'Osservatorio regionale per lo sport del Veneto, che permette di aggiornare il quadro di riferimento dell'attività motoria e sportiva in Veneto. Indicazioni aggiornate sono pervenute dal CONI riguardo la consistenza degli atleti tesserati, delle società e degli operatori sportivi e dall'ISTAT per quanto riguarda i praticanti nell'ambito della popolazione del Veneto. Inoltre si dà conto anche dei risultati dell'indagine che la Regione realizza nell'ambito del Piano Regionale della Prevenzione a supporto della promozione di uno stile di vita sano. Il risultato dell'indagine ha evidenziato un aumento della domanda di sport in tutte le fasce di popolazione, generando in esse legittime aspettative di poter disporre di adeguati spazi di attività che consentano l'esercizio dell'attività motoria e sportiva.

LO SPORT E L'ATTIVITÀ MOTORIA IN VENETO

Nel 2015 il CONI Nazionale ha censito in Veneto 471.255 atleti tesserati (il 10,4% degli atleti tesserati in Italia), 5.452 società sportive, (pari all'8,6% delle società operanti in Italia) e 95.229 operatori sportivi suddivisi tra dirigenti, tecnici e ufficiali di gara (pari al 10,4 % degli operatori rilevati in Italia). Dai risultati emergono alcune chiare indicazioni di come il Veneto sia ai primi posti nel settore, piazzandosi al secondo posto in Italia per numero di atleti ed operatori sportivi, al terzo per numero di società.

I principali sport più diffusi in Veneto per atleti tesserati, sono calcio, pallavolo, pallacanestro, pesca sportiva subacquea e tennis. Rispetto invece alle società sportive, la graduatoria conferma il calcio come disciplina più diffusa ed a seguire ciclismo, pallavolo, pallacanestro e pesca sportiva subacquea.

GLI ATLETI TESSERATI, LE SOCIETÀ E GLI OPERATORI SPORTIVI

Gli atleti tesserati, le società e gli operatori sportivi di Federazioni sportive nazionali (FSN) e Discipline sportive associate (DSA) in Italia - Anno 2015

	Atleti tesserati	Società sportive	Operatori sportivi
Lombardia	866.140	9.673	154.363
Veneto	**471.255**	**5.452**	**95.229**
Lazio	430.769	5.722	78.412
Emilia Rom.	380.334	4.816	74.570
Piemonte	332.397	4.427	67.151
Toscana	311.410	4.199	74.872
Sicilia	232.956	4.362	47.311
Campania	231.215	4.144	46.745
Puglia	198.112	3.205	38.339
Marche	164.647	2.535	37.231
Liguria	155.744	2.027	30.648
Friuli V. G.	140.920	1.852	30.699
Sardegna	140.670	2.352	31.364
Trentino A. A.	122.890	1.843	26.909
Abruzzo	99.476	1.807	23.183
Calabria	94.738	1.861	21.616
Umbria	81.543	1.280	19.305
Basilicata	37.330	764	8.731
Molise	22.198	487	5.858
Valle D'Aosta	20.578	313	4.157
Italia	**4.535.322**	**63.121**	**916.693**

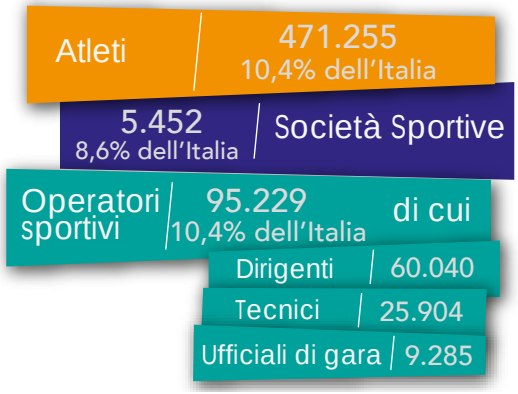

La classifica regionale dei primi 5 sport più diffusi

Per atleti tesserati

Per società sportive

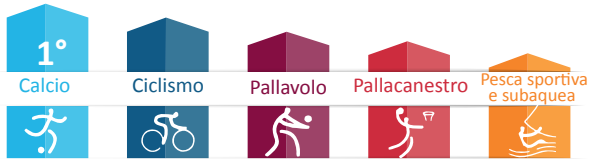

Fonte: Elaborazioni dell'Ufficio di Statistica e U.O. Sport della Regione del Veneto su dati Centro Studi Coni Servizi

WEB Flash

SONO DISPONIBILI:
- Indicatori di risultato POR Veneto FESR 2014 - 2020
- Cassa Integrazione Guadagni - A agosto 2017 - Veneto e Italia
- Incidenti stradali - A tutto il 2016

http://www.regione.veneto.it/web/statistica

Nell'arco temporale considerato - 8 anni - è possibile rilevare una crescita nel complesso regolare degli atleti, una significativa flessione del numero delle società ed un contenuto incremento del numero degli operatori. Dal confronto dei dati 2015/2014, si può osservare che per gli atleti tesserati e gli operatori sportivi il trend di crescita resta positivo, rispettivamente +1,6% e +0,9%, mentre per le società il dato è in flessione (-1,7%). A livello provinciale, si è riscontrato un incremento numerico degli atleti tesserati in tutte le province, con una punta del 6,8% a Vicenza, fa eccezione Rovigo, che registra una vistosa riduzione dell'8,8%. Per quanto riguarda le società sportive, è confermata la riduzione per tutte le province, fatta eccezione per Verona che, in controtendenza, riporta un valore positivo dello 0,5. L'aspetto confortante è che la riduzione delle società non ha avuto effetti negativi su chi pratica sport attivamente.

GLI ATLETI, LE SOCIETÀ E GLI OPERATORI SPORTIVI

LA SERIE STORICA

Gli atleti tesserati, le società sportive e gli operatori sportivi nelle FSN e DSA. Veneto - Anni 2008:2015

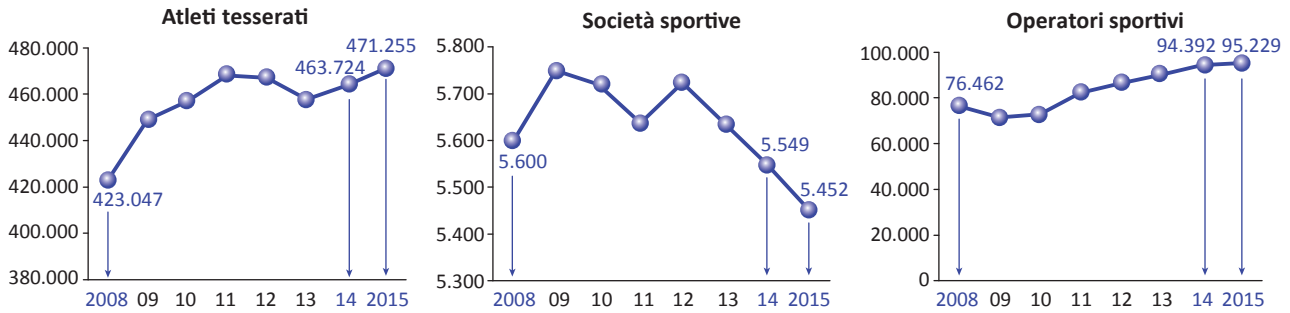

I DATI PROVINCIALI

Gli atleti tesserati FSN DSA presenti ogni 100.000 abitanti - Anno 2015

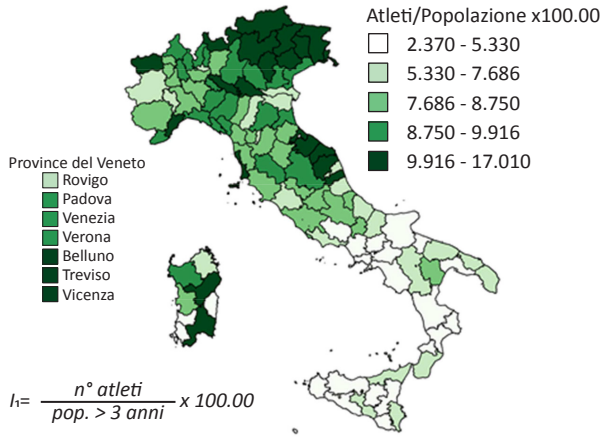

$$I_1 = \frac{n° \text{ atleti}}{\text{pop.} > 3 \text{ anni}} \times 100.00$$

Le società sportive FSN DSA presenti ogni 100.000 abitanti - Anno 2015

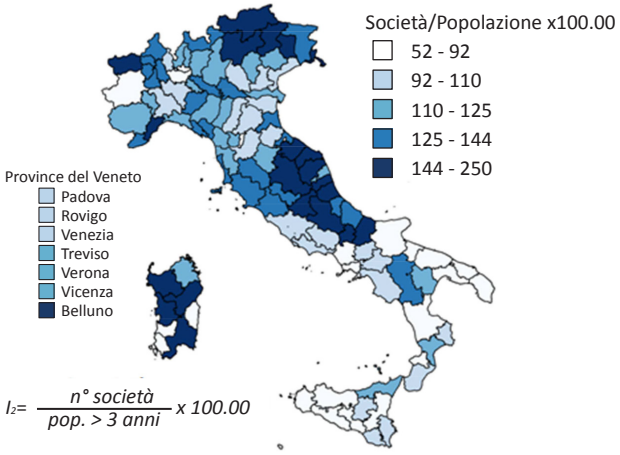

$$I_2 = \frac{n° \text{ società}}{\text{pop.} > 3 \text{ anni}} \times 100.00$$

La diffusione territoriale delle FSN e DSA per provincia - Anno 2015

	Atleti tesserati		Società sportive		Operatori sportivi	
	Valori assoluti	Var. % 2015/14	Valori assoluti	Var. % 2015/14	Valori assoluti	Var. % 2015/14
Belluno	21.625	1,0	316	-2,2	5.088	1,5
Padova	83.839	0,5	956	-2,4	18.217	0,6
Rovigo	17.547	-8,8	286	-4,7	4.610	2,8
Treviso	88.146	1,1	1.073	-0,9	18.934	1,4
Venezia	77.597	1,0	880	-1,3	14.318	0,5
Verona	86.717	0,9	974	0,5	15.862	1,3
Vicenza	95.784	6,8	967	-3,5	18.200	0,0
Veneto	471.255	1,6	5.452	-1,7	95.229	0,9

Fonte: Elaborazioni dell'Ufficio di Statistica e U.O. Sport della Regione del Veneto su dati Centro Studi Coni Servizi

STATISTICHE FLASH

NUMERI E GRAFICI PER CAPIRE IL VENETO

LA PRATICA SPORTIVA

L'analisi ha quindi preso in esame i dati delle indagini campionarie effettuate nel 2016 dall'ISTAT. Le indagini indagano sui praticanti, su chi cioè, in senso lato, fa attività motoria anche in maniera non organizzata nell'ambito delle federazioni. Si evidenzia che, rispetto ai quasi 4,8 milioni di residenti in Veneto, ben 2.092.000 praticano sport, pari al 43,9% (34,8% dato Italia), mentre 1.417.000, pari al 29,7% (25,7% dato Italia) svolgono una qualche attività fisica. Infine, 1.246.000 persone, pari al 26,1% (39,2% dato Italia) non praticano né sport né attività fisica. Allargando lo studio ad un arco temporale di 5 anni, si può rilevare una flessione dei praticanti nel periodo 2012/2014, con una concreta ripresa nel periodo 2014/2016 (+13,2% 2015/2014 e + 8,9% 2016/2015). Speculare invece l'analisi che riguarda chi non pratica sport, che rivela un incremento dei non praticanti nel periodo 2012/2014 ed una riduzione nel periodo 2014/2016 (-2,5% 2015/2014 e -3,3% 2016/2015). Da un confronto con il dato nazionale, risulta che il Veneto si pone in netta superiorità, sia per quanto riguarda coloro che praticano sport in maniera continuativa o saltuaria, sia per quanto riguarda coloro che praticano solo qualche attività fisica.

I PRATICANTI IN VENETO (IN MIGLIAIA)

La percentuale di persone di 3 anni e più che praticano e non praticano sport. Veneto - Anni 2012:2016

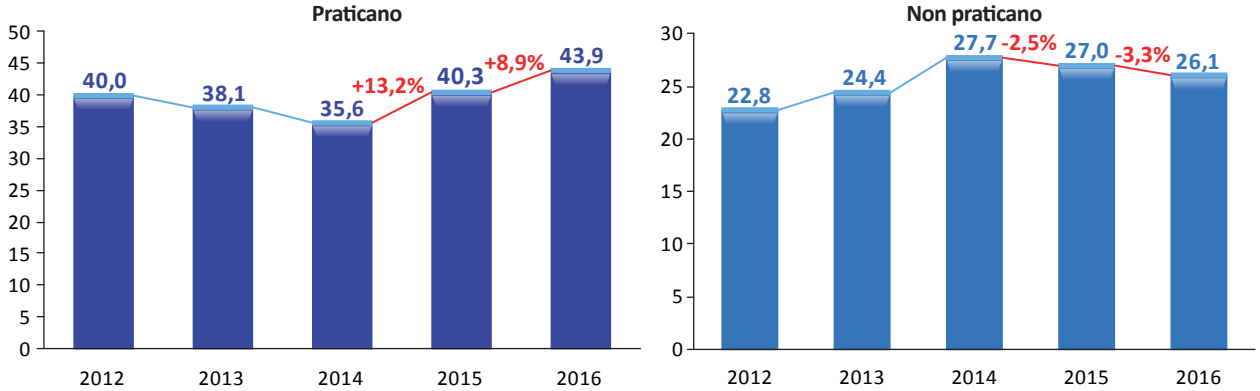

IL CONFRONTO CON L'ITALIA

La percentuale di persone di 3 anni e più che dichiarano di svolgere pratica sportiva. Veneto e Italia - Anno 2016

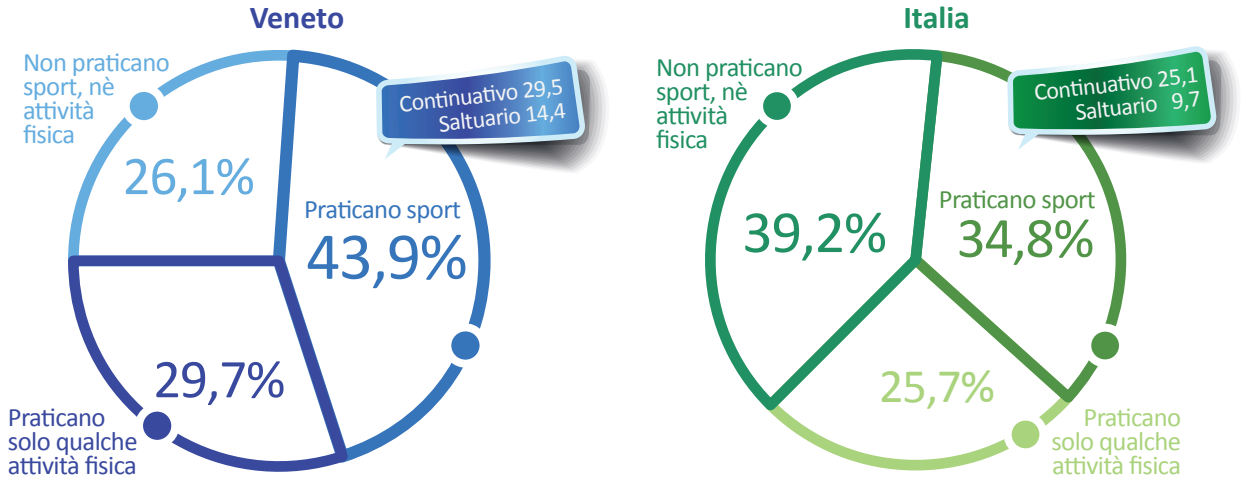

Fonte: Elaborazioni dell'Ufficio di Statistica e U.O. Sport della Regione del Veneto su dati Istat

STATISTICHE FLASH

NUMERI E GRAFICI PER CAPIRE IL VENETO

L'ATTIVITÀ FISICA

L'indagine PASSI, Sistema di sorveglianza della popolazione adulta, alla quale collaborano tutte le Regioni compreso il Veneto e le Province autonome, ha per obiettivo quello di stimare la frequenza e l'evoluzione dei fattori di rischio per la salute legati a comportamenti individuali, oltre alla diffusione delle misure di prevenzione. In Veneto, nel 2016, il 34% delle persone intervistate, tra i 18 e 69 anni, ha uno stile di vita attivo (33% nel 2015). Il 47% pratica attività fisica, in quantità inferiore a quanto raccomandato (44% nel 2015) e il 20% è completamente sedentario (23% nel 2015). La sedentarietà cresce all'aumentare dell'età ed è più diffusa nelle persone con basso livello di istruzione, con maggiori difficoltà economiche e tra i cittadini stranieri. In particolare tra i laureati, i sedentari sono il 15%, mentre salgono al 29% tra le persone con titolo di studio elementare o inferiore. Lo stile di vita sedentario si associa spesso ad altre condizioni di rischio ed è presente nel 31% delle persone con sintomi di depressione, nel 22% dei fumatori, nel 23% degli ipertesi e nel 22% delle persone in eccesso ponderale.
In Italia risulta attivo il 32% delle persone tra i 18 e 69 anni, il 36% risulta parzialmente attivo ovvero pratica attività fisica in quantità inferiore a quanto raccomandato ed il 32 % è completamente sedentario.
La sedentarietà è in grado di ridurre l'aspettativa di vita mediamente di 4 anni mentre praticare attività fisica anche al di sotto dei livelli raccomandati (30 minuti la maggior parte dei giorni della settimana) aumenta mediamente di 3 anni la durata della vita. La sedentarietà deve quindi essere trattata come un'emergenza di sanità pubblica vera e propria. Per tale motivo le campagne di promozione dell'attività fisica devono essere efficacemente rinforzate.

I SEDENTARI

Le caratteristiche delle persone sedentarie in Veneto - Anni 2015 e 2016

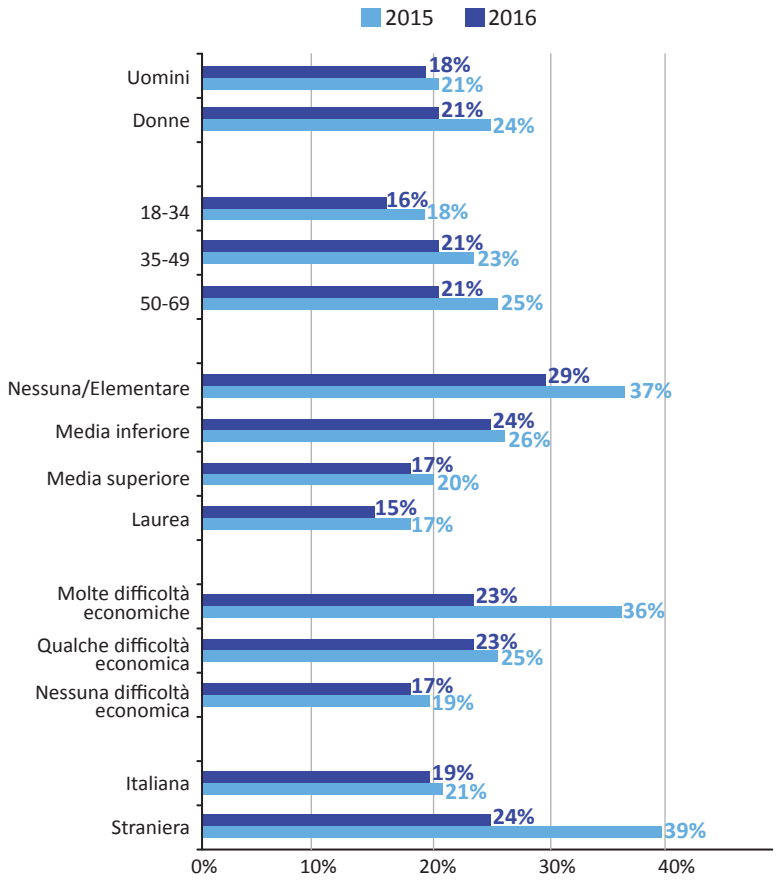

Le attività fisica - Anno 2016

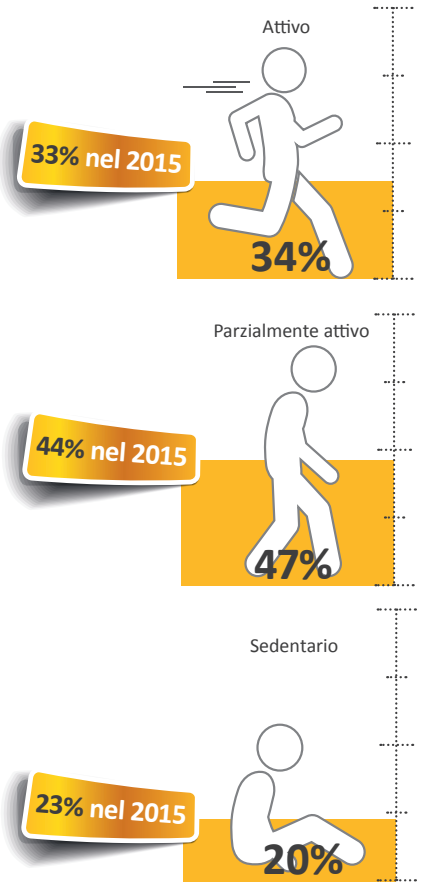

Fonte: Elaborazioni Regione del Veneto - Direzione Prevenzione, Sicurezza alimentare, veterinaria su dati PASSI

Regione del Veneto
- Area Capitale Umano, Cultura e Programmazione Comunitaria
- Direzione Beni Attività Culturali e Sport
- **Unità Organizzativa Sport**
http://www.regione.veneto.it/web/sport

- Area Sanità e Sociale
- **Direzione Prevenzione, Sicurezza Alimentare, Veterinaria**
http://www.regione.veneto.it/web/sanita

SISTAR
Ufficio di statistica
Regione del Veneto

Regione del Veneto
- Presidenza della Giunta regionale
- Direzione Relazioni Internazionali, Comunicazione e SISTAR
- **U.O. Sistema Statistico Regionale**
Rio dei Tre Ponti - Dorsoduro 3494/A
30123 Venezia
tel.041/2792109 fax 014/2792099
e-mail: statistica@regione.veneto.it
http://www.regione.veneto.it/web/statistica

In attuazione alla Legge Regionale n. 8 del 2002, l'Ufficio di Statistica della Regione Veneto raccoglie, analizza e diffonde le informazioni statistiche di interesse regionale. I dati elaborati sono patrimonio della collettività e vengono diffusi con pubblicazioni e tramite il sito internet della Regione Veneto all'indirizzo www.regione.veneto.it/web/statistica.
Si autorizza la riproduzione di testi, tabelle e grafici a fini non commerciali e con la citazione della fonte.

Per approfondimenti: Andrea Fosco 041/2792115