



Statistiche

La popolazione straniera nel Veneto 2001

In questo numero di **Statistiche Flash** presentiamo un quadro sintetico del fenomeno immigrazione nella realtà territoriale del Veneto. Prendendo spunto dal Dossier Statistico Immigrazione 2002 pubblicato dalla Caritas Roma abbiamo analizzato diverse sfumature sul tema: la consistenza degli immigrati soggiornanti, i loro paesi di provenienza, l'anzianità di presenza sul nostro territorio, le concessioni di cittadinanza, i matrimoni misti, la scuola ed infine l'inserimento nel mondo del lavoro. I dati sui soggiornanti sono di fonte Ministero dell'Interno e Istat fino al 2000 e solo Ministero dell'Interno per il 2001, quelli sui matrimoni sono di fonte Istat, quelli sull'istruzione del Ministero dell'Istruzione, Università e Ricerca e quelli sul lavoro dell'Inail. Chiunque fosse interessato ad ulteriori informazioni sull'argomento può rivolgersi all'Unità di Progetto Statistica.

Permessi di soggiorno (numeri indici 1991=100) (*). Anni 1991:2001 - Veneto e Italia

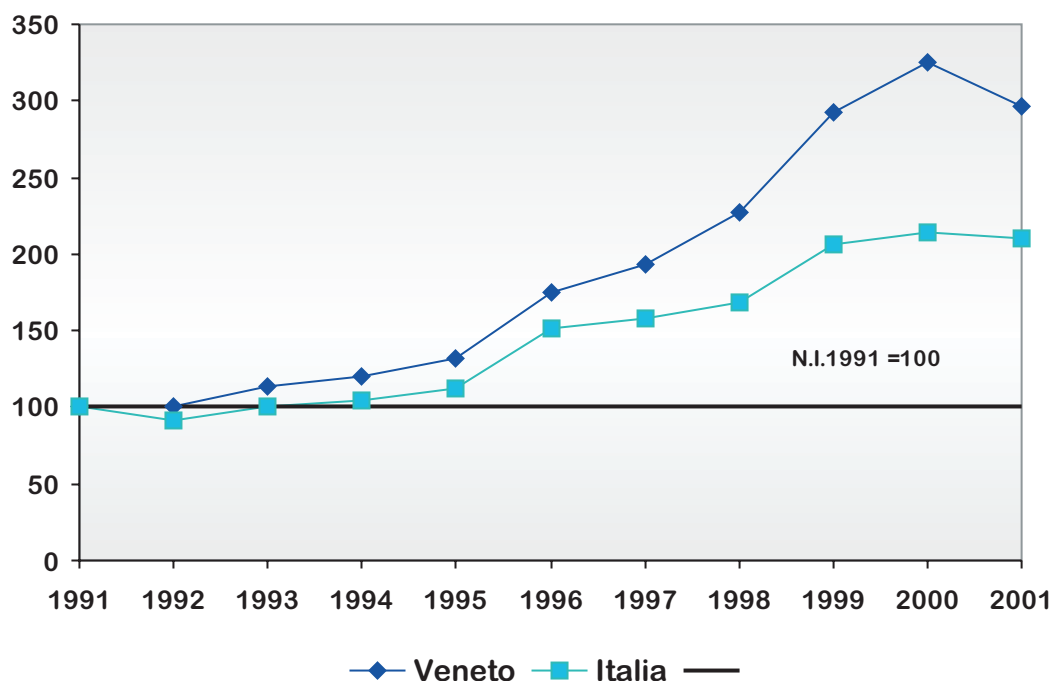

Valori assoluti						
	1991	1993	1995	1997	1999	2001
Veneto	43.053	48.972	56.988	83.415	125.920	127.588
Italia	648.935	649.102	729.159	1.022.896	1.340.655	1.362.630

(*) Numero indice calcolato rapportando il valore dell'anno sul valore dell'anno base 1991 moltiplicato per 100
Fonte: Elaborazioni U.P. Statistica su dati Ministero dell'Interno - Istat fino al 2000, per il 2001 solo Ministero dell'Interno

Visitate www.regione.veneto.it

sono disponibili

- database dinamico per le statistiche sul turismo
- statistiche sul commercio con l'estero

Flash
Web

Immigrati soggiornanti nel Veneto per provincia al 31/12/2001

Province	Soggiornanti stranieri	% su popolazione al 1/1/2001	Numero indice (*) 1991=100	Provenienza continentale (%)				
				Europa	Africa	Asia	America	Oceania
Verona	32.499	3,9	293,1	37,8	38,3	15,2	8,4	0,1
Vicenza	30.861	3,9	229,7	44,0	28,6	15,2	12,1	0,1
Belluno	3.388	1,6	295,6	59,8	25,7	6,9	7,3	0,2
Treviso	29.957	3,8	476,3	46,1	37,1	11,1	5,5	0,2
Venezia	13.074	1,6	297,1	53,6	15,8	20,1	9,8	0,2
Padova	14.155	1,7	239,8	49,3	30,5	14,3	5,8	0,1
Rovigo	3.654	1,5	462,5	44,4	35,4	14,5	5,5	0,1
Veneto	127.588	2,8	296,4	44,9	32,1	14,4	8,4	0,1

(*) Numero indice calcolato rapportando il valore dell'anno 2001 sul valore dell'anno base 1991 moltiplicato per 100

Immigrati soggiornanti nel Veneto per i principali paesi di provenienza al 31/12/2001

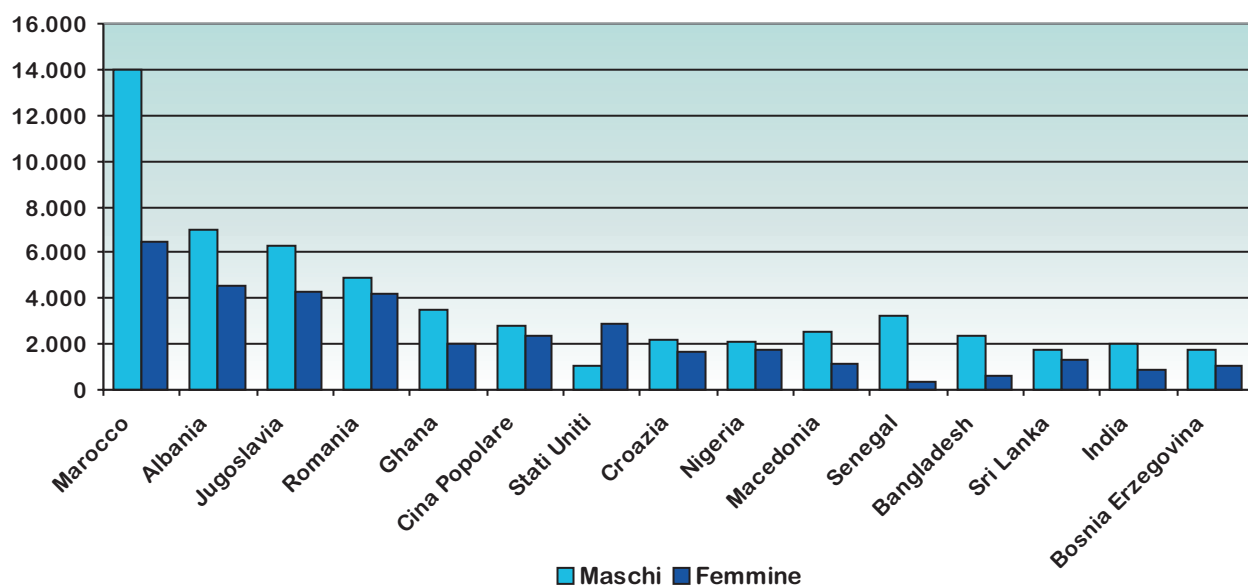

Percentuale di nuovi ingressi sui soggiornanti (P) per regione. Anno 2001

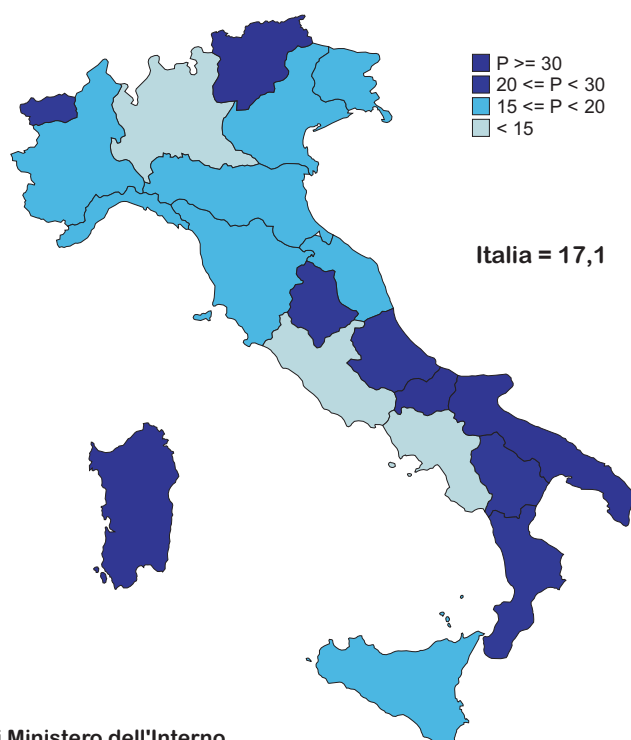

Percentuale di soggiornanti nel Veneto per anzianità di presenza. Anno 2000

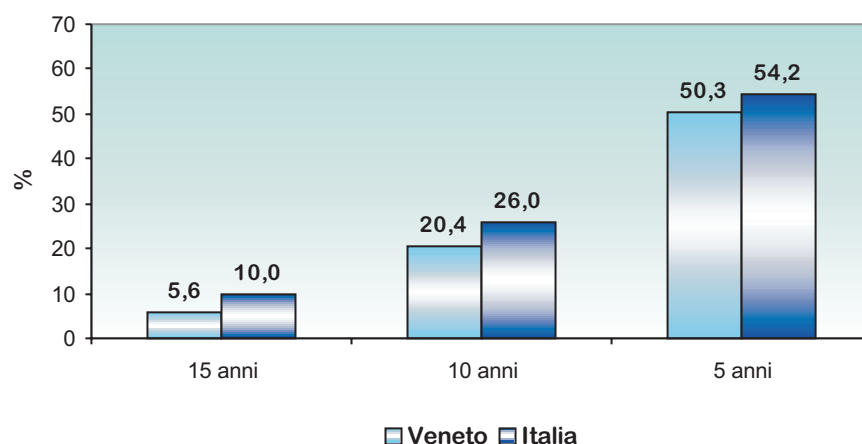

Fonte: Elaborazioni U.P. Statistica su dati Ministero dell'Interno e Istat

Acquisizioni di cittadinanza italiana nel Veneto. Anni 1991:2001

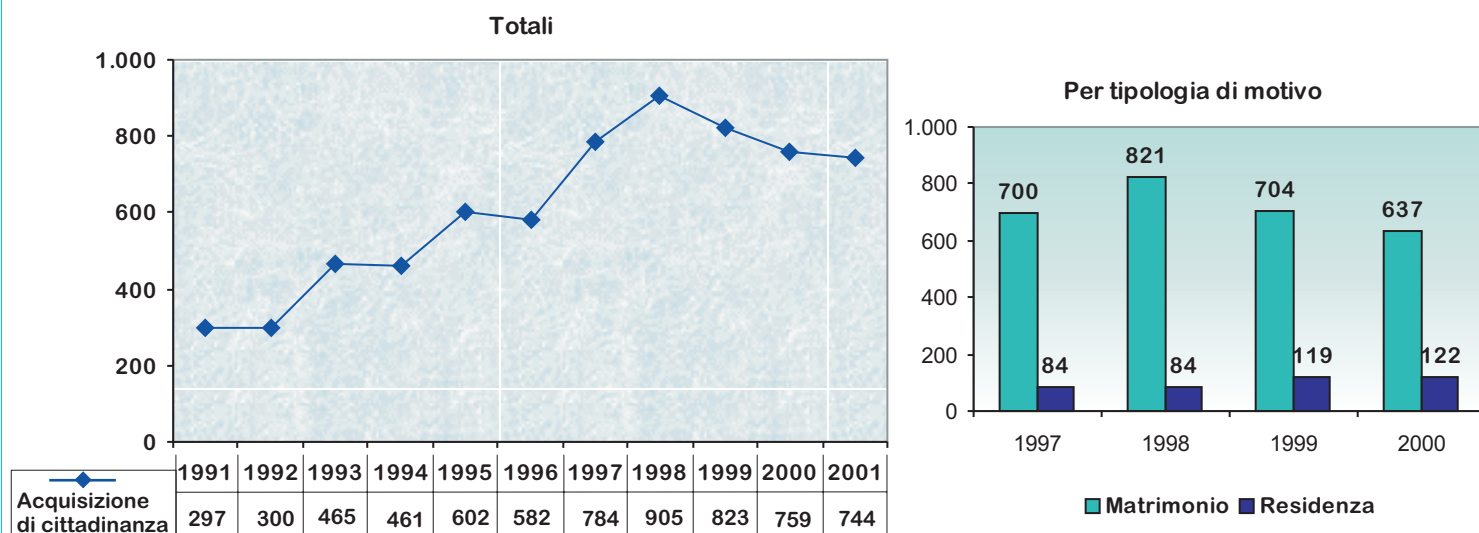

Fonte: Elaborazioni U.P. Statistica su dati Istat fino al 1995, dal 1996 Ministero dell'Interno

Matrimoni con almeno un coniuge straniero celebrati nel Veneto. Anni 1992:1999

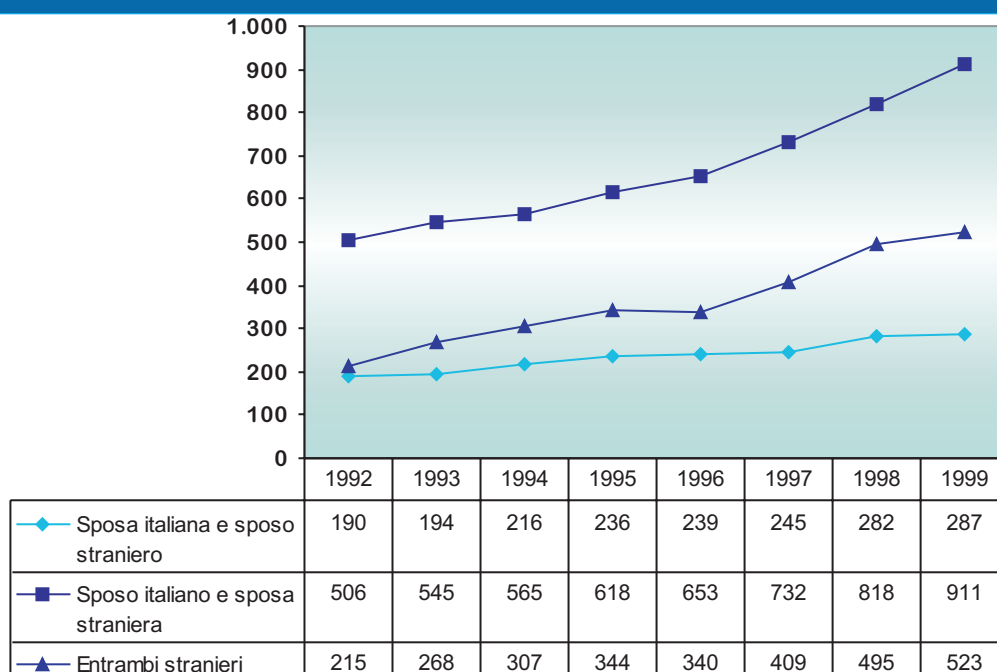

Fonte: Elaborazioni U.P. Statistica su dati Istat

**Alunni con cittadinanza non italiana in rapporto alla popolazione studentesca per ordine di scuola.
Veneto - Anno scolastico 1998/99:2001/02**

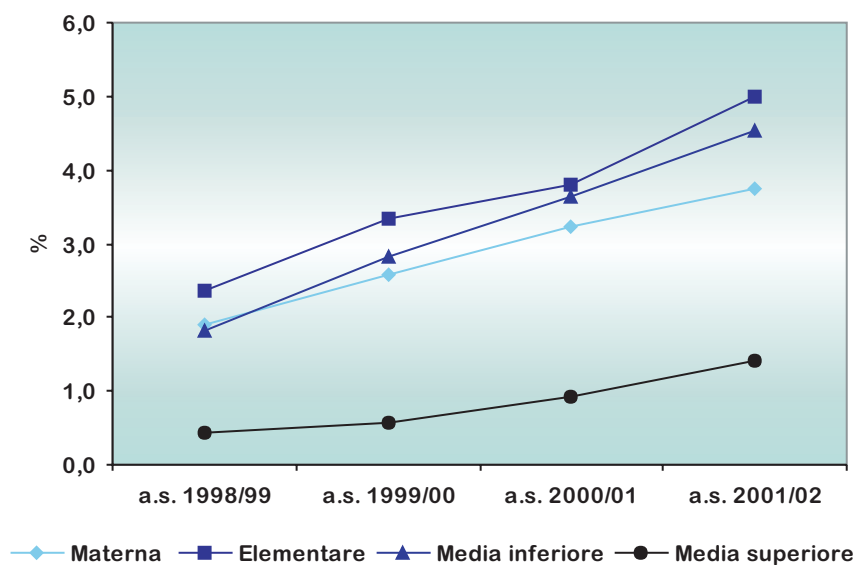

Anno scolastico	Numero di alunni stranieri	per 100 frequentanti
1998/99	9.692	1,6
1999/00	14.140	2,3
2000/01	17.396	2,8
2001/02	22.901	3,7

Fonte: Elaborazioni U.P. Statistica su dati Ministero dell'Istruzione, Ricerca e Università

**Mercato del lavoro: assunzioni, cessazioni e saldo per provincia.
Veneto - Anno 2001**

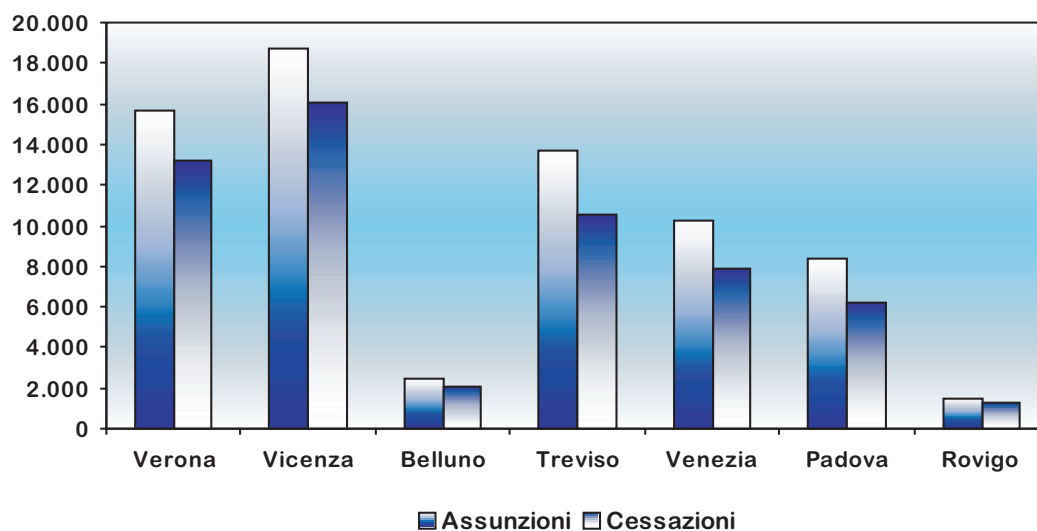

Fonte: Elaborazioni U.P. Statistica su dati Inail



Unità di Progetto Statistica

Regione del Veneto

Assessorato alle politiche occupazionali,
alla formazione, all'organizzazione e autonomie locali
Segreteria Regionale agli Affari Generali
Unità di Progetto Statistica

Rio dei Tre Ponti - Dorsoduro 3494/A
30123 Venezia
tel.041/2792109 fax.041/2792099
<http://www.regione.veneto.it/statistica>
E-mail: statistica@regione.veneto.it