



Numero diciassette - Novembre 2001

I conti economici del Veneto 1999

In questo numero di **Statistiche Flash** rendiamo disponibile l'ultimo aggiornamento riferito all'anno 1999 e contestualmente, la revisione delle stime per gli anni 1997 e 1998, dei conti economici regionali di fonte Istat secondo il sistema europeo dei conti "SEC95". La ricchezza prodotta nel Veneto viene analizzata tramite il prodotto interno lordo, il valore aggiunto settoriale, i redditi da lavoro dipendente, i consumi e gli investimenti. Riportiamo inoltre il confronto con i dati italiani e dell'Europa dei 15 (di fonte Eurostat), fornendo così una visione di più ampio respiro della situazione economica del Veneto.

Per maggiori dettagli o diversi riferimenti territoriali e/o temporali ci si può rivolgere all'Unità di Progetto Statistica.

Prodotto interno lordo ai prezzi di mercato per abitante
(migliaia di lire a prezzi correnti)

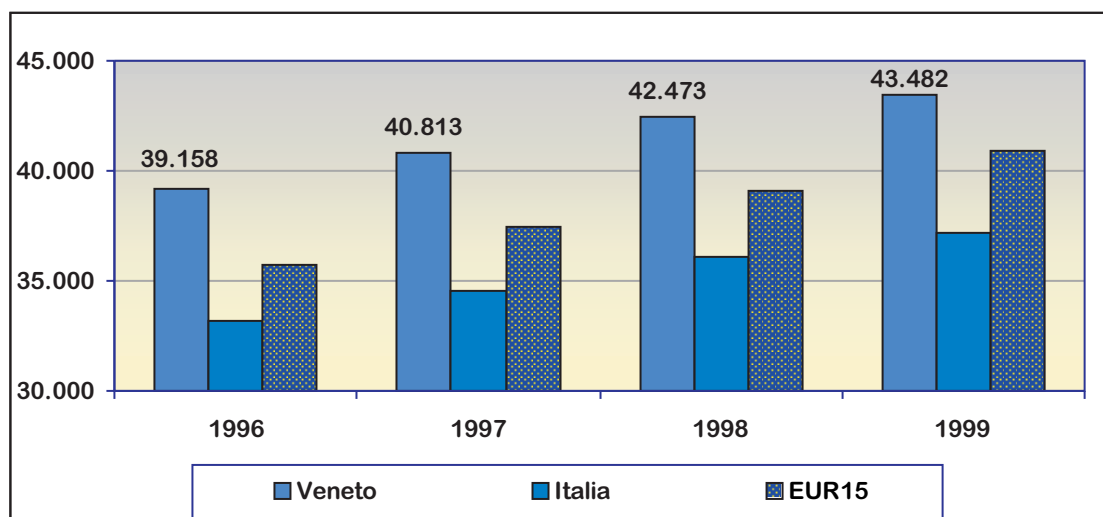

Visitate www.regione.veneto.it/statistica

sono disponibili

- Raccolta differenziata dei rifiuti - Anno 2000.
- Movimento anagrafico della popolazione - Anno 2000

Flash
Web

Prodotto interno lordo ai prezzi di mercato per abitante

| | Migliaia di lire a prezzi correnti | | | | Numeri indici Italia = 100 | | | |
|-----------------------|------------------------------------|--------------|--------------|--------------|----------------------------|--------------|--------------|--------------|
| | 1996 | 1997 | 1998 | 1999 | 1996 | 1997 | 1998 | 1999 |
| Piemonte | 38571 | 40292 | 41799 | 43456 | 116,4 | 116,6 | 115,9 | 116,8 |
| Valle d'Aosta | 45992 | 46320 | 47110 | 48304 | 138,8 | 134,1 | 130,6 | 129,8 |
| Lombardia | 43928 | 45510 | 47440 | 48288 | 132,5 | 131,7 | 131,5 | 129,8 |
| Trentino-Alto Adige | 44880 | 45699 | 48101 | 48609 | 135,4 | 132,3 | 133,3 | 130,6 |
| Veneto | 39158 | 40813 | 42473 | 43482 | 118,1 | 118,1 | 117,7 | 116,9 |
| Friuli-Venezia Giulia | 38031 | 39221 | 40395 | 41757 | 114,7 | 113,5 | 112,0 | 112,2 |
| Liguria | 35028 | 36824 | 38682 | 39691 | 105,7 | 106,6 | 107,2 | 106,7 |
| Emilia Romagna | 42601 | 44118 | 46122 | 47477 | 128,5 | 127,7 | 127,9 | 127,6 |
| Toscana | 36293 | 37783 | 39516 | 40919 | 109,5 | 109,3 | 109,5 | 110,0 |
| Umbria | 31804 | 33386 | 34511 | 35936 | 96,0 | 96,6 | 95,7 | 96,6 |
| Marche | 33761 | 35214 | 36335 | 37954 | 101,9 | 101,9 | 100,7 | 102,0 |
| Lazio | 36373 | 37859 | 39697 | 41188 | 109,7 | 109,6 | 110,0 | 110,7 |
| Abruzzo | 28445 | 29411 | 30245 | 31006 | 85,8 | 85,1 | 83,8 | 83,3 |
| Molise | 25797 | 27784 | 28104 | 29054 | 77,8 | 80,4 | 77,9 | 78,1 |
| Campania | 20801 | 22138 | 23240 | 24053 | 62,8 | 64,1 | 64,4 | 64,6 |
| Puglia | 21776 | 22359 | 23527 | 24626 | 65,7 | 64,7 | 65,2 | 66,2 |
| Basilicata | 22917 | 24190 | 25349 | 26613 | 69,1 | 70,0 | 70,3 | 71,5 |
| Calabria | 19754 | 21025 | 21954 | 22906 | 59,6 | 60,8 | 60,9 | 61,6 |
| Sicilia | 21543 | 22690 | 23785 | 24543 | 65,0 | 65,7 | 65,9 | 66,0 |
| Sardegna | 24431 | 26016 | 27365 | 28695 | 73,7 | 75,3 | 75,9 | 77,1 |
| ITALIA | 33143 | 34552 | 36073 | 37209 | 100,0 | 100,0 | 100,0 | 100,0 |
| EUR15 | 35716 | 37490 | 39101 | 40915 | 107,8 | 108,5 | 108,4 | 110,0 |

Prodotto interno lordo ai prezzi di mercato per abitante 1999
(migliaia di lire a prezzi correnti)

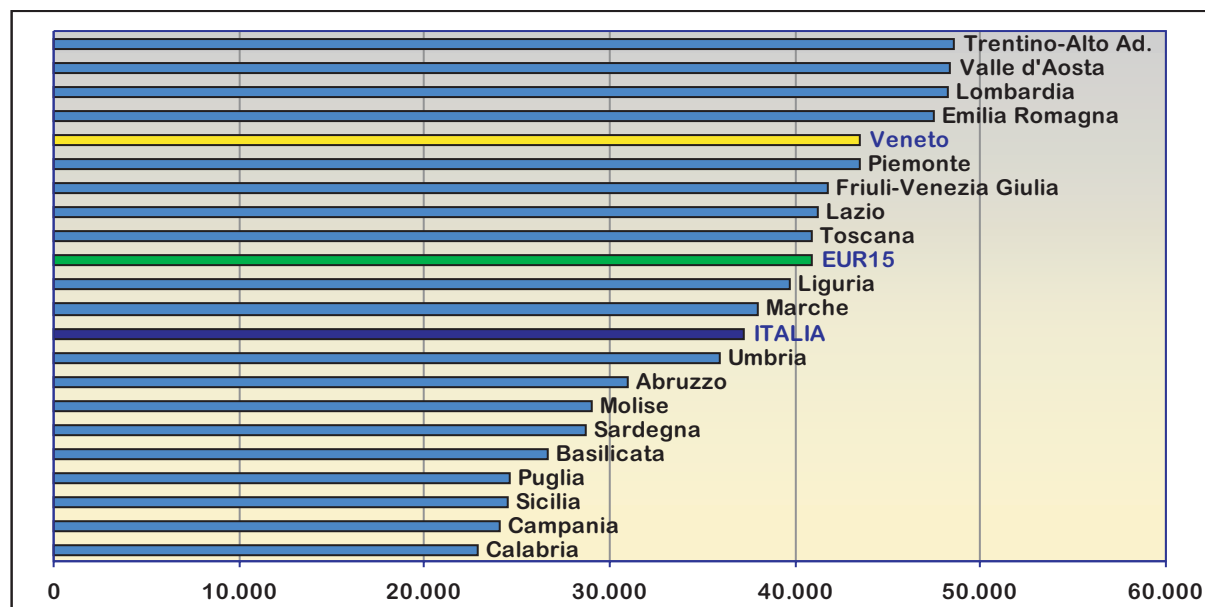

Prodotto interno lordo per regione 1998-1999
Contributo percentuale delle regioni all'economia del 1999

| | PIL miliardi di lire correnti | | PIL | Investimenti | Consumi | ULA* |
|-----------------------|-------------------------------|---------------------|-----------------|-----------------|-----------------|-----------------|
| | 1998 | 1999 | | | | |
| Piemonte | 179.306 | 186.329 | 8,7 | 9,1 | 7,9 | 8,1 |
| Valle d'Aosta | 5.644 | 5.806 | 0,3 | 0,3 | 0,3 | 0,2 |
| Lombardia | 427.384 | 436.875 | 20,4 | 18,9 | 17,5 | 18,4 |
| Trentino-Alto Adige | 44.585 | 45.347 | 2,1 | 2,9 | 2,2 | 2,1 |
| Veneto | 190.213 (3°) | 195.652 (3°) | 9,1 (3°) | 9,6 (2°) | 8,4 (3°) | 9,2 (3°) |
| Friuli-Venezia Giulia | 47.840 | 49.462 | 2,3 | 2,3 | 2,3 | 2,3 |
| Liguria | 63.329 | 64.664 | 3,0 | 2,5 | 3,3 | 2,8 |
| Emilia-Romagna | 182.337 | 188.509 | 8,8 | 9,2 | 8,1 | 8,6 |
| Toscana | 139.410 | 144.548 | 6,7 | 6,4 | 6,7 | 6,9 |
| Umbria | 28.720 | 29.974 | 1,4 | 1,6 | 1,4 | 1,5 |
| Marche | 52.802 | 55.344 | 2,6 | 2,7 | 2,6 | 2,8 |
| Lazio | 208.364 | 216.630 | 10,1 | 9,4 | 9,8 | 9,3 |
| Abruzzo | 38.614 | 39.632 | 1,8 | 2,2 | 2,0 | 2,0 |
| Molise | 9.257 | 9.544 | 0,4 | 0,5 | 0,5 | 0,5 |
| Campania | 134.666 | 139.189 | 6,5 | 6,0 | 7,9 | 7,4 |
| Puglia | 96.183 | 100.617 | 4,7 | 4,7 | 5,6 | 5,6 |
| Basilicata | 15.440 | 16.154 | 0,8 | 0,9 | 0,8 | 0,8 |
| Calabria | 45.399 | 47.131 | 2,2 | 2,5 | 2,9 | 2,6 |
| Sicilia | 121.378 | 124.999 | 5,8 | 5,6 | 7,4 | 6,3 |
| Sardegna | 45.371 | 47.438 | 2,2 | 2,7 | 2,6 | 2,5 |
| ITALIA | 2.077.372 | 2.144.959 | 100,0 | 100,0 | 100,0 | 100,0 |
| NORD | 1.140.637 | 1.172.644 | 54,7 | 54,9 | 49,8 | 51,8 |
| CENTRO | 429.296 | 446.496 | 20,8 | 20,1 | 20,5 | 20,4 |
| MEZZOGIORNO | 506.309 | 524.704 | 24,5 | 25,1 | 29,7 | 27,7 |

*ULA = unità di lavoro - stima delle posizioni lavorative equivalenti a tempo indeterminato

Valore aggiunto per settore di attività economica - Veneto 1999

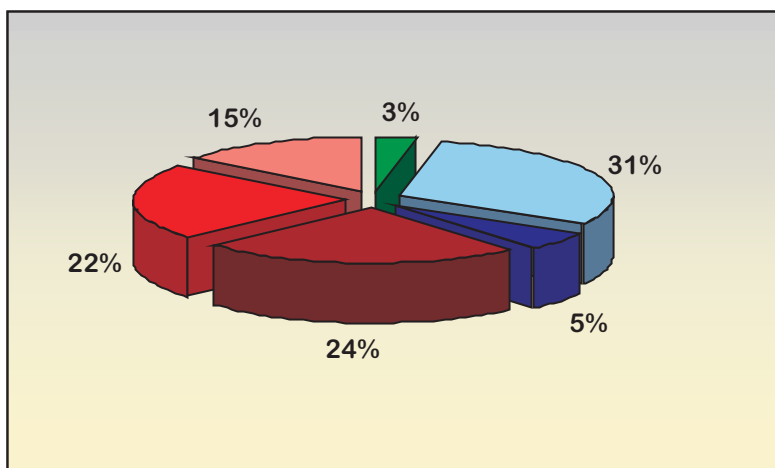

| | Miliardi di lire correnti | |
|--|---------------------------|------------------|
| | Veneto | Italia |
| ■ Agricoltura, silvicoltura e pesca | 5.712 | 58.994 |
| ■ Industria in senso stretto | 55.388 | 463.839 |
| ■ Costruzioni | 9.669 | 95.649 |
| ■ Commercio, riparazioni, alberghi e ristoranti, trasporti e comunicazioni | 44.252 | 478.485 |
| ■ Intermediazione monetaria e finanziaria; attività immobiliari ed imprenditoriali | 40.224 | 503.710 |
| ■ Altre attività di servizi | 26.400 | 383.005 |
| Totale | 181.644 | 1.983.682 |

Tasso di accumulazione del capitale - Veneto 1995-1999
Rapporti percentuali investimenti su valore aggiunto per settore

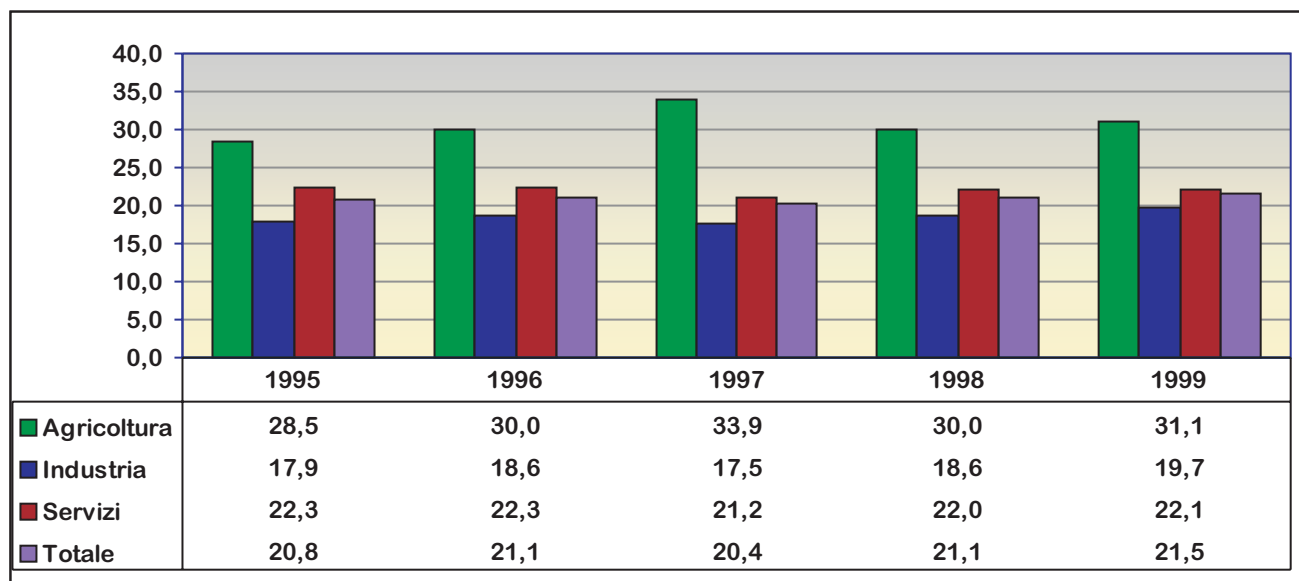

Valore aggiunto per unità di lavoro (ULA*) e redditi da lavoro dipendente per lavoratore dipendente

| | Valore aggiunto per unità di lavoro | | | | | | Reddito da lavoro dipendente per lavoratore dipendente | | | | | |
|---------------|-------------------------------------|---------------|-------------------|------------|------------------------------|--------------|--|---------------|-------------------|------------|------------------------------|--------------|
| | Migliaia di lire a prezzi 1999 | | Variazioni % (**) | | Numeri indici Italia =100 | | Migliaia di lire a prezzi 1999 | | Variazioni % (**) | | Numeri indici Italia =100 | |
| | 1998 | 1999 | 98/97 | 99/98 | 1998 | 1999 | 1998 | 1999 | 98/97 | 99/98 | 1998 | 1999 |
| Piemonte | 85.532 | 86.040 | 0,8 | 0,6 | 106,7 | 106,7 | 60.880 | 62.260 | -1,2 | 2,3 | 105,2 | 105,1 |
| Valle d'Aosta | 83.559 | 85.174 | -1,1 | 1,9 | 104,3 | 105,7 | 63.471 | 63.938 | -3,3 | 0,7 | 109,7 | 108,0 |
| Lombardia | 89.721 | 89.652 | 0,4 | -0,1 | 112,0 | 111,2 | 62.920 | 64.668 | -1,1 | 2,8 | 108,8 | 109,2 |
| Trentino-A.A. | 81.789 | 81.084 | 1,0 | -0,9 | 102,1 | 100,6 | 61.264 | 63.040 | 0,0 | 2,9 | 105,9 | 106,4 |
| Veneto | 80.960 | 81.017 | 0,8 | 0,1 | 101,0 | 100,5 | 56.275 | 57.646 | -1,6 | 2,4 | 97,3 | 97,3 |
| Friuli-V.G. | 80.866 | 81.470 | -0,4 | 0,7 | 100,9 | 101,1 | 58.956 | 61.005 | -2,5 | 3,5 | 101,9 | 103,0 |
| Liguria | 84.797 | 85.033 | 0,9 | 0,3 | 105,8 | 105,5 | 61.035 | 62.386 | -0,7 | 2,2 | 105,5 | 105,3 |
| Emilia R. | 83.033 | 82.874 | 1,6 | -0,2 | 103,6 | 102,8 | 59.510 | 60.804 | -1,5 | 2,2 | 102,9 | 102,7 |
| Toscana | 77.906 | 78.421 | 0,6 | 0,7 | 97,2 | 97,3 | 56.578 | 58.130 | -1,4 | 2,7 | 97,8 | 98,1 |
| Umbria | 76.828 | 76.924 | 0,1 | 0,1 | 95,9 | 95,4 | 56.804 | 57.801 | -0,8 | 1,8 | 98,2 | 97,6 |
| Marche | 73.884 | 74.559 | -0,5 | 0,9 | 92,2 | 92,5 | 53.382 | 54.584 | -2,1 | 2,3 | 92,3 | 92,2 |
| Lazio | 86.854 | 87.469 | 1,5 | 0,7 | 108,4 | 108,5 | 62.977 | 64.584 | -1,8 | 2,6 | 108,9 | 109,0 |
| Abruzzo | 71.769 | 72.706 | 0,0 | 1,3 | 89,6 | 90,2 | 53.557 | 54.619 | -1,9 | 2,0 | 92,6 | 92,2 |
| Molise | 73.436 | 75.320 | -0,2 | 2,6 | 91,6 | 93,4 | 56.895 | 57.206 | -2,0 | 0,5 | 98,4 | 96,6 |
| Campania | 69.009 | 70.307 | -0,4 | 1,9 | 86,1 | 87,2 | 52.037 | 53.448 | -2,2 | 2,7 | 90,0 | 90,2 |
| Puglia | 65.774 | 67.293 | 1,3 | 2,3 | 82,1 | 83,5 | 49.810 | 50.843 | -1,9 | 2,1 | 86,1 | 85,8 |
| Basilicata | 72.945 | 74.895 | 2,2 | 2,7 | 91,0 | 92,9 | 54.645 | 54.831 | -2,3 | 0,3 | 94,5 | 92,6 |
| Calabria | 64.468 | 66.786 | 1,5 | 3,6 | 80,5 | 82,9 | 48.628 | 49.676 | -0,4 | 2,2 | 84,1 | 83,9 |
| Sicilia | 73.288 | 73.578 | 0,2 | 0,4 | 91,5 | 91,3 | 52.842 | 53.752 | -1,8 | 1,7 | 91,3 | 90,8 |
| Sardegna | 70.393 | 71.303 | 1,3 | 1,3 | 87,8 | 88,5 | 53.626 | 54.453 | -1,8 | 1,5 | 92,7 | 91,9 |
| ITALIA | 80.130 | 80.608 | 0,7 | 0,6 | 100,0 | 100,0 | 57.848 | 59.229 | -1,5 | 2,4 | 100,0 | 100,0 |

*ULA = unità di lavoro - stima delle posizioni lavorative equivalenti a tempo indeterminato

** Variazione percentuale dell'anno t rispetto all'anno t-1: $[(t-t-1)] \cdot 100 / (t-1)$



Unità di Progetto Statistica

Regione Veneto
 Segreteria Regionale Affari Generali
 Unità di Progetto Statistica

Calle Priuli, 99 Venezia
 tel.041/2792202 fax.041/2792099
www.regione.veneto.it/statistica
statistica@regione.veneto.it

Responsabile: Maria Teresa Coronella

Realizzazione: Andrea Fosco, Piera Belluardo

Diffusione: Maria Assunta Raisa, Sergio Trabuio

Publishing : Federico Bonandini della Gepin Engineering S.p.A