



SEGRETERIA REGIONALE
AFFARI GENERALI

UNITA' DI PROGETTO
STATISTICA

Numero dodici - Giugno 2001

Sorgenti di campi elettromagnetici

Questo numero di **Statistiche Flash** è stato realizzato in collaborazione con l'Agenzia Regionale per la Prevenzione e Protezione Ambientale del Veneto (ARPAV). Vengono presentati alcuni dati relativi alle sorgenti di campi elettromagnetici ad alta e bassa frequenza (stazioni radio base per la telefonia mobile -SRB- e linee elettriche aeree) presenti sul territorio regionale e nazionale. Tali informazioni sono state fornite dall'ARPAV; in questo numero si diffonde una sintesi significativa dell'argomento trattato. I dati sulla localizzazione delle SRB sono disponibili a livello comunale e il loro aggiornamento è in fase di ultimazione. I dati sugli elettrodotti sono disponibili a livello provinciale e sono aggiornati al 2000.

Chiunque fosse interessato ad ulteriori notizie sull'argomento può rivolgersi all'Unità di Progetto Statistica.

Sviluppi provinciali delle linee elettriche di alta tensione di proprietà Enel Terna (valori assoluti e normalizzati rispetto alla superficie e alla popolazione) - Gennaio 2000

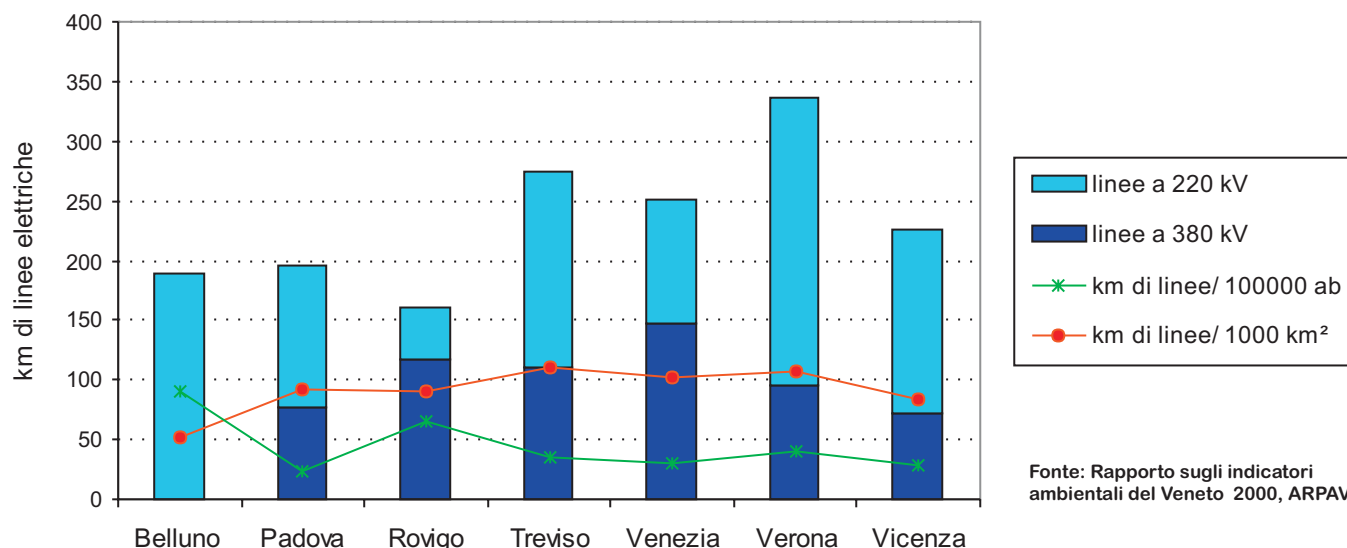

Fonte: Rapporto sugli indicatori ambientali del Veneto 2000, ARPAV.

Lunghezza¹ in valore assoluto (L=Km) e normalizzata rispetto alla superficie ² (L/S=Km/100 Km²) di linee elettriche ENEL per tensione e regione.

Regione	380 KV L	220 KV L	40-150 KV L	380 KV L/S	220 KV L/S	40-150 KV L/S	Regione	380 KV L	220 KV L	40-150 KV L	380 KV L/S	220 KV L/S	40-150 KV L/S
Abruzzo	232	319	1064	2	3	10	Trentino A.A.	0	788	816	0	6	6
Basilicata	189	140	875	2	1	9	Piemonte	827	1042	3292	3	4	13
Calabria	399	142	1852	3	1	13	Puglia	1004	124	2195	5	1	11
Campania	572	674	1800	4	5	14	Sardegna	301	1227	2206	1	5	9
Emilia R.	936	395	2446	4	2	11	Sicilia	248	1538	3106	1	6	12
Friuli V. G.	165	255	962	2	3	12	Toscana	1074	624	2703	5	3	12
Lazio	1334	388	2187	8	2	13	Umbria	71	166	887	1	2	10
Liguria	192	413	815	4	8	15	V. D' Aosta	130	238	229	4	7	7
Lombardia	1233	795	4829	5	3	20	Veneto	600	866	3357	3	5	19
Marche	216	175	1214	2	2	13	Totale Italia	9767	10337	37232	3	4	13
Molise	44	28	397	1	1	9							

Annuario 2000 del Centro Tematico Nazionale - Agenti Fisici

¹ENEL - 1999

²Istat - 1998

Visitate www.regione.veneto.it/statistica

sono disponibili

- 5° Censimento dell'Agricoltura 2000 - Risultati Preliminari

- Sfogliare il Veneto 2000

Flash

Web

Linee elettriche ad alta tensione Anno 2000

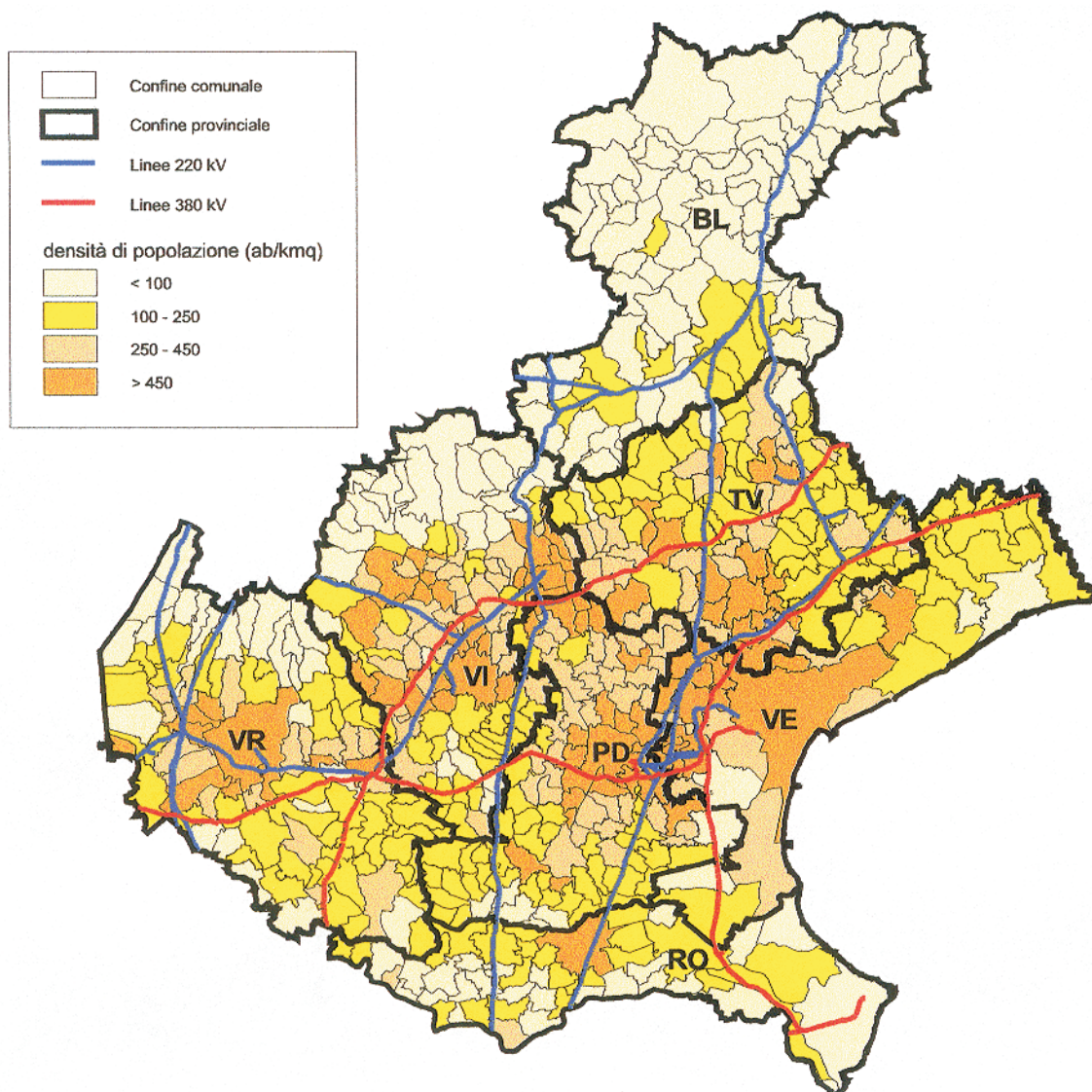

Numero di edifici inclusi in fasce di rispetto di valori di campo magnetico generato da linee elettriche a 380KV per provincia

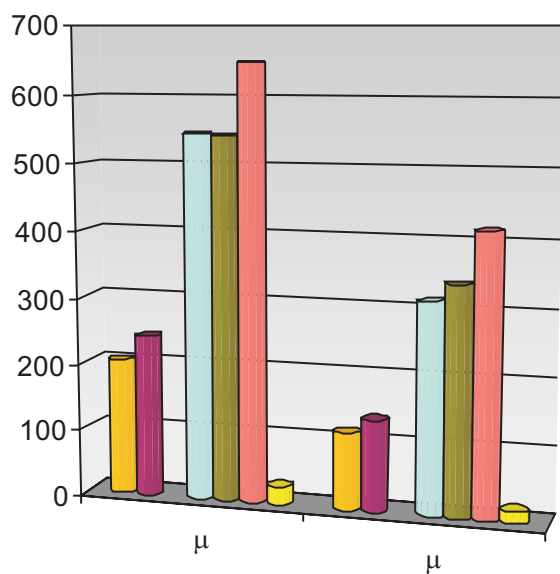

Provincia	Fasce di rispetto degli		Totale
	0,2μT	0,5μT	
Verona	205	116	321
Vicenza	243	137	380
Belluno	0	0	0
Treviso	545	314	859
Venezia	543	339	882
Padova	649	416	1065
Rovigo	28	18	46
Veneto	2213	1340	3553

Fonte: Rapporto sugli indicatori ambientali del Veneto 2000, ARPAV

Verona Vicenza Belluno Treviso Venezia Padova Rovigo

**Localizzazione delle stazioni radiobase
Gennaio 2001**

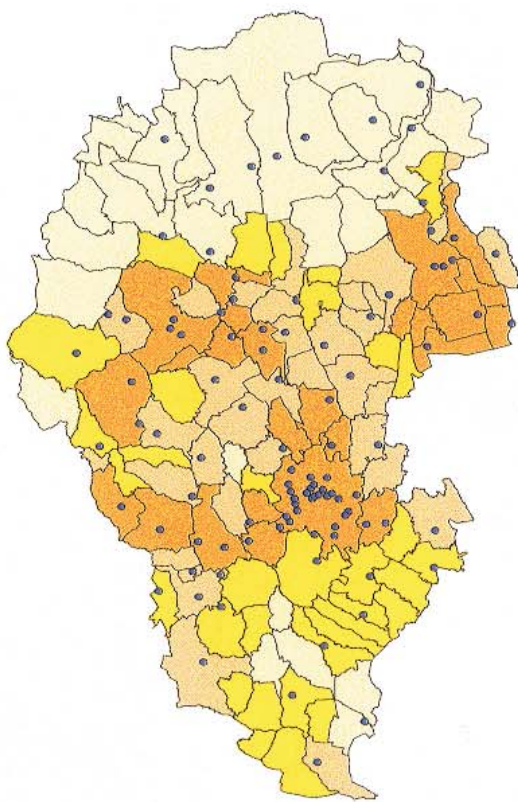
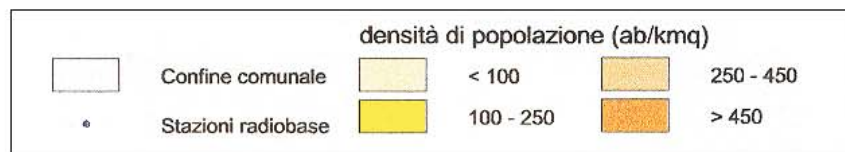

Provincia di Vicenza

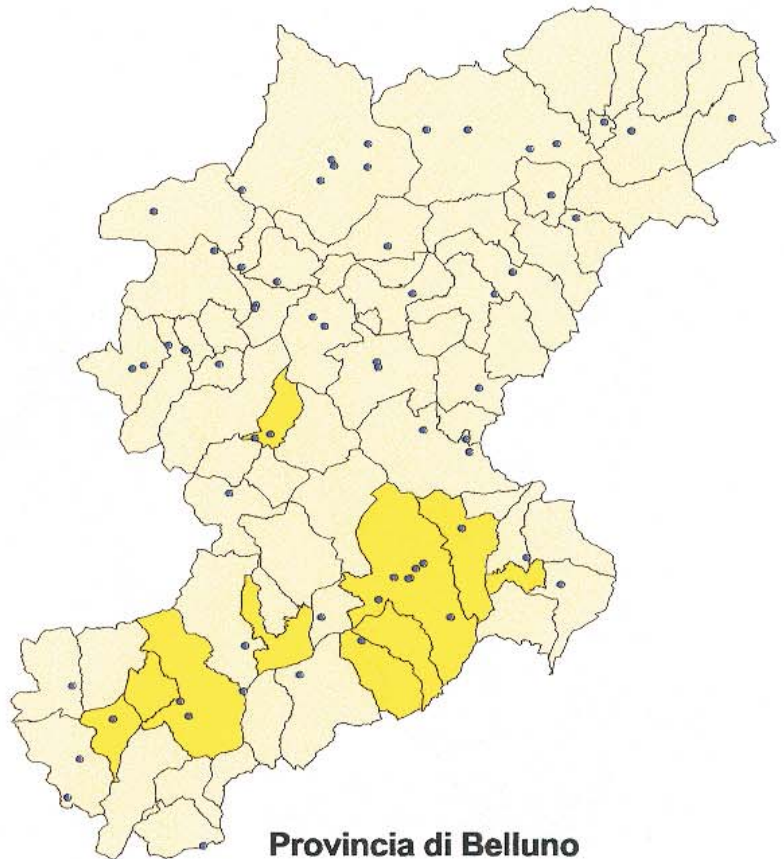

Provincia di Belluno

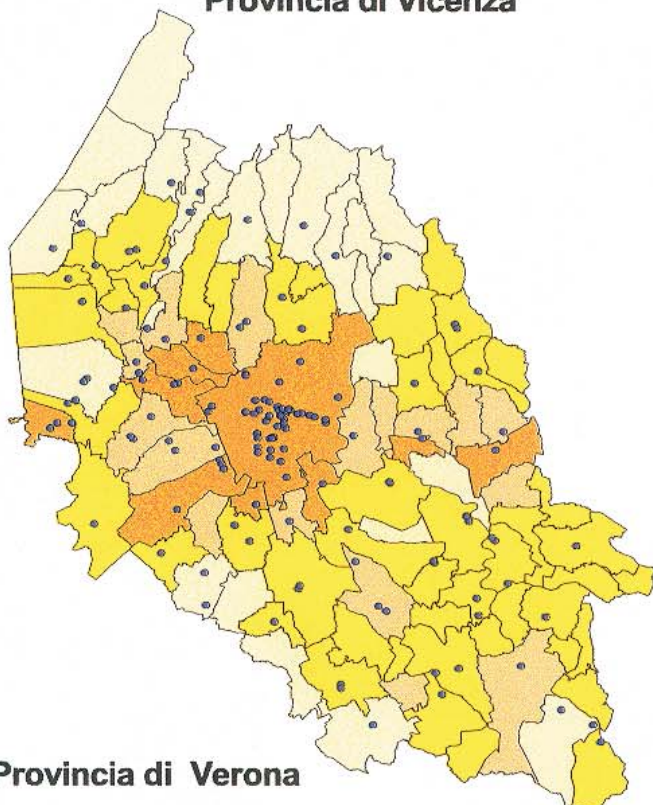

Provincia di Verona

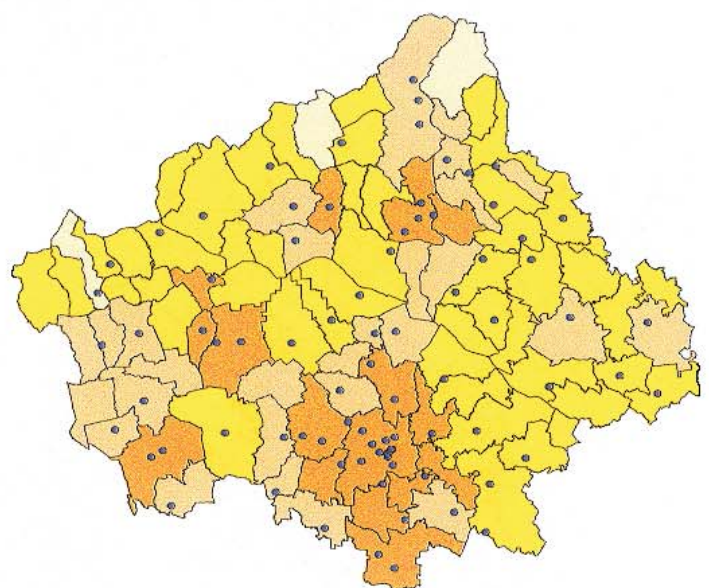

Provincia di Treviso

Localizzazione delle stazioni radiobase Gennaio 2001

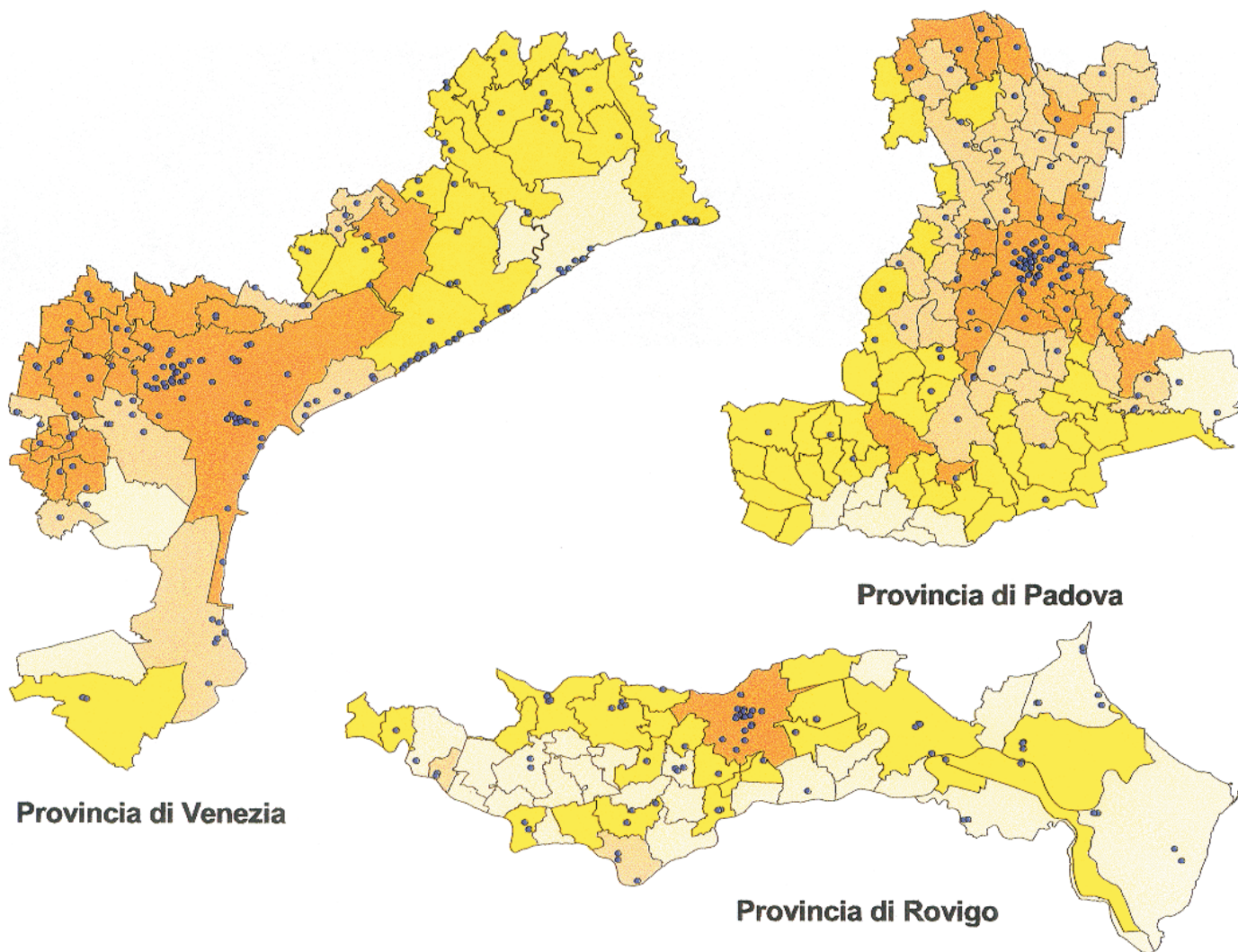
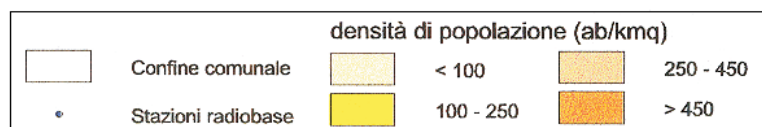

Numero impianti dichiarato dai gestori e numero impianti per 10000 abitanti per regione e totale Italia.

Annuario 2000 Centro Tematico Nazionale Agenti Fisici

Regione	N. ¹	N./10000 ab. ²	Regione	N. ¹	N./10000 ab. ²	Regione	N. ¹	N./10000 ab. ²
Abruzzo	309	2,4	Liguria	504	3,1	Sicilia	792	1,6
Basilicata	238	3,9	Lombardia	1387	1,5	Toscana	794	2,2
Calabria	412	2	Marche	262	1,8	Trentino A.A.	347	3,7
Campania	597	1	Molise	91	2,8	Umbria	193	2,3
Emilia R.	937	2,4	Piemonte	822	1,9	V. d'Aosta	87	7,2
Friuli V. G.	396	3,3	Puglia	660	1,6	Veneto	830	1,8
Lazio	1005	1,9	Sardegna	466	2,8	Totale Italia	11129	1,9

¹ Fonte: gestori nazionali della telefonia mobile (Tim, Omnitel, Wind). Anno 1999.

² Numero impianti per 10000 abitanti (Istat-1999).

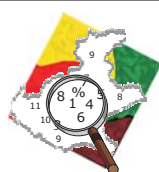

REGIONE VENETO

Unità di Progetto Statistica
Calle Priuli, 99 Venezia
tel. 041/2792202 - fax 041/2792099
www.regione.veneto.it/statistica
statistica@regione.veneto.it

Unità di Progetto Statistica

Responsabile: Maria Teresa Coronella

Realizzazione: Valeria Vonghia, Linda Vegro

Publishing: Maria Assunta Raisa e Federico Bonandini della Gepin Engineering S.p.A.

Agenzia Regionale per la Prevenzione e Protezione Ambientale del Veneto

Responsabile SIRAV(Sistema Informativo Regionale Ambientale del Veneto): Pierluigi Mozzo

Realizzazione: Silvia Rebeschini, Flavio Rigolon, Giampaolo Fusato

