



REGIONE DEL VENETO

giunta regionale

I numeri del Veneto - Anno 2004

La statistica in tasca

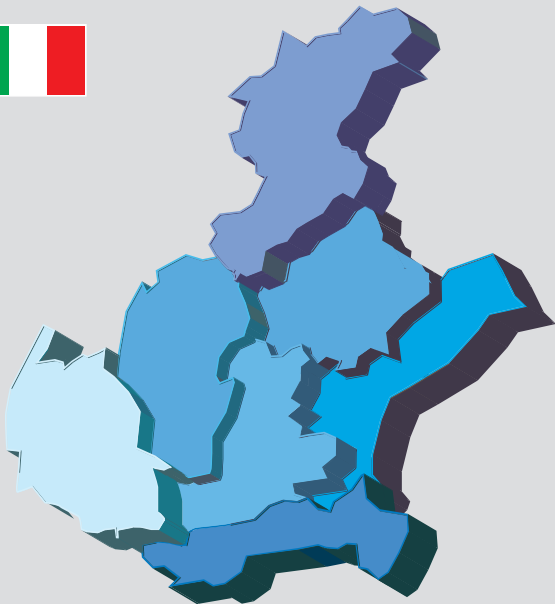

SISTAN
SISTEMA STATISTICO
NAZIONALE

Assessorato alla Statistica

Territorio e Climatologia

	Superficie kmq	Numero comuni	Popolazione
Montagna	5.357,1	117	340.849
Collina	2.663,5	120	740.020
Pianura	10.370,1	344	3.409.717
Totale	18.390,7	581	4.490.586

Superficie forestale al 31 dicembre 2000

	Montagna	Collina	Pianura
Ettari	211.642	45.761	14.956

Temperature - Anno 2002

	Estreme		Medie estate		Medie inverno	
	Min	Max	Min	Max	Min	Max
Verona-Villafr.	33,8	-9,1	27,4	20,1	7,6	1,6
Vicenza	33,8	-9,1	28,7	17,9	8,6	-0,1
Treviso-Istrana	35,8	-9,6	29,4	17,8	8,9	-4,7

Precipitazioni - Anno 2002

	Quantità mm.	Giorni piovosi
Verona-Villafranca	885,3	92
Vicenza	1.468,0	110
Treviso-Istrana	1.305,5	96

Territorio

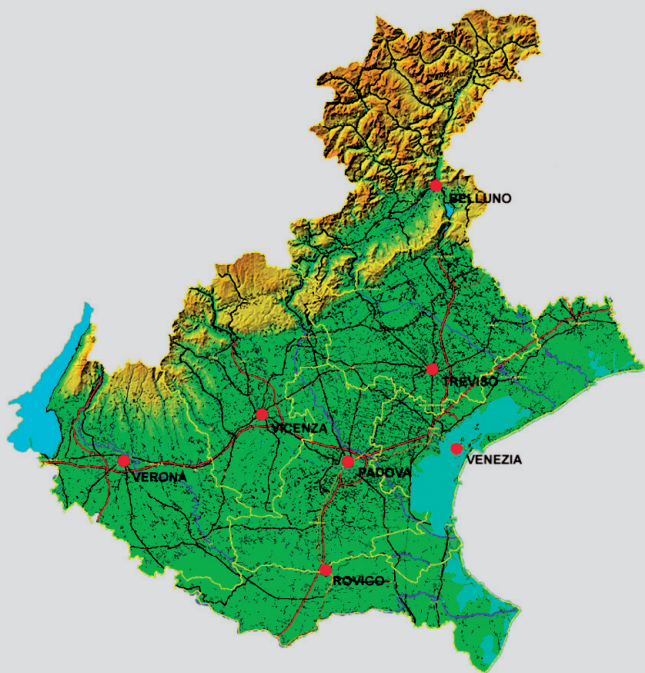

Fonte: Regione del Veneto - Direzione Regionale Foreste e Segreteria Regionale per il Territorio

Le province del Veneto

Verona

● 98
◆ 849.999
■ 3.121,1
▶ 272,3

Vicenza

● 121
◆ 819.297
■ 2.722,2
▶ 300,1

Belluno

● 69
◆ 211.493
■ 3.680,2
▶ 57,5

Treviso

● 95
◆ 824.500
■ 2.476,7
▶ 332,9

Venezia

● 44
◆ 822.591
■ 2.461,5
▶ 334,2

Padova

● 104
◆ 871.190
■ 2.141,6
▶ 406,8

Rovigo

● 50
◆ 243.829
■ 1.789,9
▶ 136,2

Veneto

● 581
◆ 4.642.899
■ 18.389,0
▶ 252,5

Italia

● 8.101
◆ 57.888.245
■ 301.260,4
▶ 192,1

- numero comuni
- ◆ residenti al 31 dicembre 2003.
- superficie in kmq
- ▶ residenti per kmq

Popolazione residente

Andamento della popolazione residente nel Veneto ai Censimenti della Popolazione Anni 1901-2001 (dati in migliaia)

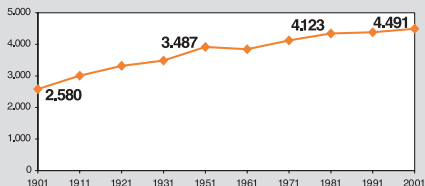

Movimento anagrafico nelle province del Veneto al 31 dicembre 2003

	Nati vivi	Morti	Saldo naturale	Saldo migratorio Totale	di cui con estero
Verona	8.043	8.156	-143	11.921	8.950
Vicenza	8.414	7.138	1.276	10.975	9.648
Belluno	1.742	2.582	-840	1.830	1.628
Treviso	8.627	7.242	1.385	15.039	11.218
Venezia	7.231	8.115	-884	10.181	7.944
Padova	8.202	7.737	465	13.065	9.182
Rovigo	1.682	2.817	-1.135	2.356	1.885
Veneto	43.911	43.787	124	65.367	50.455

Stime demografiche per 1000 abitanti - Anno 2003

	Veneto	Italia
Tasso di natalità	9,5	9,4
Tasso di mortalità	9,5	10,2
Crescita naturale	0	-0,7
Migratorio netto	13,1	7,1
Crescita totale	14,1	9,8

Fonte: Elaborazioni Regione Veneto - Sistar su dati Istat

Famiglie

Censimento 2001

	Veneto	Italia
Numero di famiglie	1.714.341	21.810.676
Componenti per famiglia	2,61	2,59

Le famiglie e il numero medio di componenti Censimenti 1961:2001

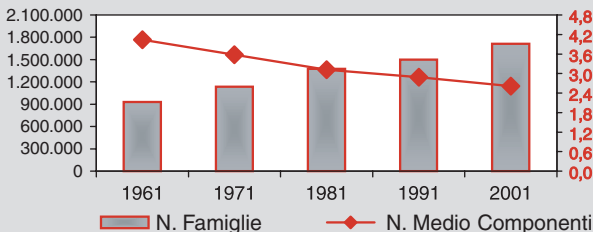

Distribuzione percentuale delle famiglie per numero di componenti. Censimenti 1961:2001

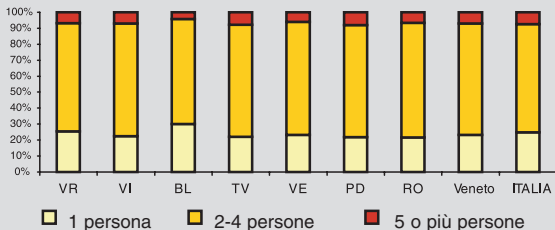

Fonte: Elaborazioni Regione Veneto - Sistar su dati Istat

Struttura della popolazione

Distribuzione della popolazione residente per sesso, età e stato civile - Anno 2002

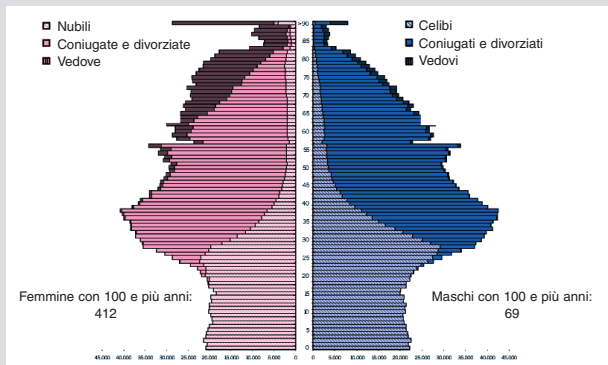

Distribuzione percentuale della popolazione residente per classe d'età - Anno 2002

	Veneto	Italia
Da 0 a 15 anni	14,7	15,1
Da 16 a 29 anni	16,4	16,9
Da 30 a 65 anni	52,9	49,6
Da 66 a 80 anni	13,7	13,9
Oltre gli 80 anni	2,3	4,6
Indice di vecchiaia (P65 e più/P0-14)*100	135,7	133,8

Fonte: Elaborazioni Regione Veneto - Sistar su dati Istat

Stranieri al Censimento 2001

Stranieri residenti: 153.074
di cui nati in Italia: 17.997

Maschi	Femmine	Celibi o nubili	Coniugati/e	Separati/e legalmente o divorziati/e	Vedovi/e
82.244	70.830	66.818	80.373	3.514	2.369

Percentuale di famiglie con almeno uno straniero residente

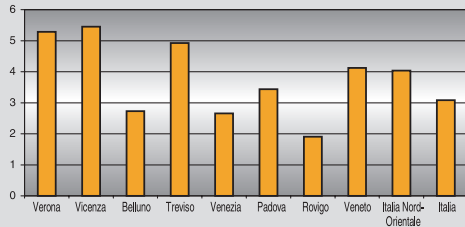

Distribuzione percentuale dei nuclei familiari con almeno un componente straniero residente per tipo di nucleo

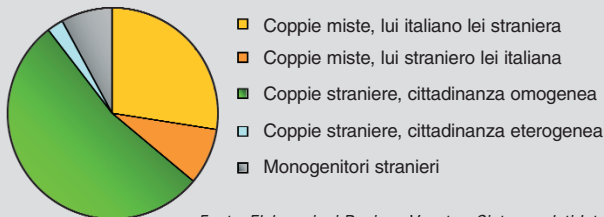

Fonte: Elaborazioni Regione Veneto - Sistar su dati Istat

Stranieri

Percentuale di permessi di soggiorno sulla popolazione residente. Veneto e Italia 1991:2002

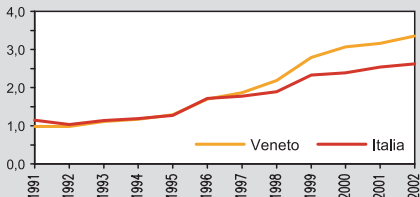

Permessi di soggiorno per principali Paesi di cittadinanza Anno 2002

	Totale	% su popolazione		Totale	% su popolazione
Marocco	23.017	0,50	Ghana	5.745	0,13
Albania	14.827	0,32	Bangladesh	4.756	0,10
Romania	12.918	0,28	Stati Uniti	4.643	0,10
Jugoslavia	11.408	0,25	Nigeria	4.464	0,09
Cina	6.827	0,15	Croazia	4.436	0,09

Principali Paesi di provenienza dei soggiornanti: distribuzione percentuale per provincia - Anno 2002

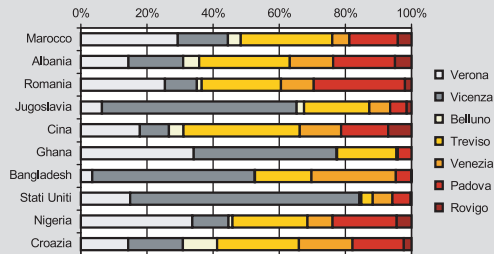

Fonte: Elaborazioni Regione Veneto - Sistar su dati Ministero dell'Interno

Istruzione

Popolazione per titolo di studio - 2003

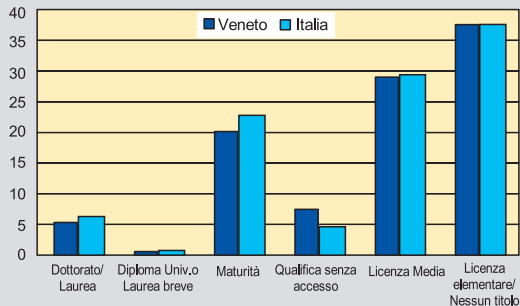

Fonte: Elaborazioni Regione Veneto - Sistar su dati Istat

Alunni per ordine e grado di istruzione

	Scuola dell'infanzia	di cui scuole statali	Scuola primaria	Scuola secondaria di I grado	Scuola secondaria di II grado
1993/94	115.060	31.376	194.134	135.974	201.949
2002/03	127.955	39.989	205.283	127.726	177.195
2003/04	131.192	41.154	209.490	129.664	178.946

Fonte: Elaborazioni Regione Veneto - Sistar
su dati MIUR, Ufficio Scolastico Regionale

Delitti denunciati all'autorità giudiziaria dalle forze dell'ordine - Anno 2002

	Delitti denunciati	per 100.000 abitanti
Veneto	163.915	3.618,6
Italia	2.231.550	3.915,4
Nord	1.057.779	4.136,0

Detenuti presenti negli istituti di pena

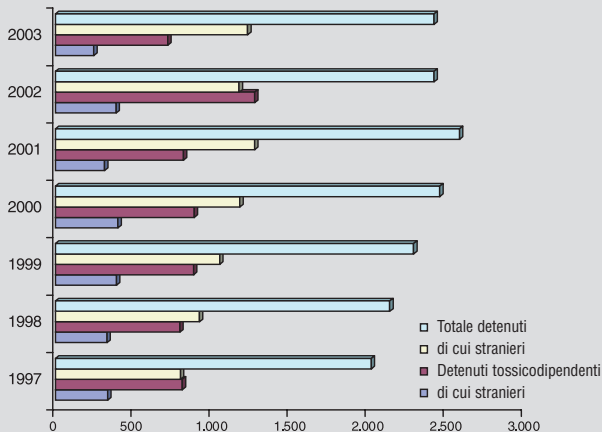

Infrastrutture, Mobilità e Incidenti stradali

Anno 2002

Rete stradale (*)	Km	Km per 10.000 abitanti	Km per 10.000 Kmq
Strade provinciali	7.157	15,6	38,9
Strade statali	795	1,7	4,3
Autostrade	457	1,0	2,5
Strade comunali	42.577	95,3	231,6

(*) Non comprende un notevole chilometraggio di strade, già statali, che attualmente ricadono nella giurisdizione di Enti pubblici territoriali.

Fonte: Elaborazione Regione Veneto - Sistar su dati Ministero dei trasporti e Istat

Autovetture per abitante

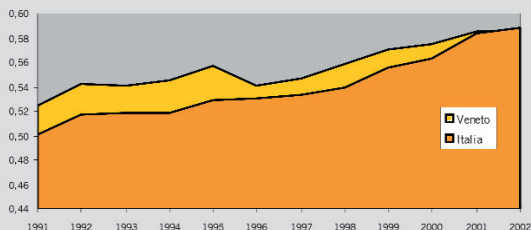

Incidenti stradali - Anno 2002

	Incidenti	Morti	Feriti	Tasso di mortalità
Veneto	19.012	634	26.968	3,3
Italia	237.812	6.736	337.878	2,8

Fonte: Elaborazione Regione Veneto - Sistar su dati ACI

Ambiente

Aree protette (in ettari) - Anno 2002

	Veneto	% Veneto/Italia
Parchi nazionali	15.132	1,2
Riserve naturali statali	19.460	15,9
Parchi naturali regionali	56.666	5,1
Riserve naturali protette	2.119	1,0
Totale	93.377	3,1

Fonte: Elaborazioni Regione Veneto - Sistar su dati Istat

Raccolta differenziata dei rifiuti (kg per abitante)

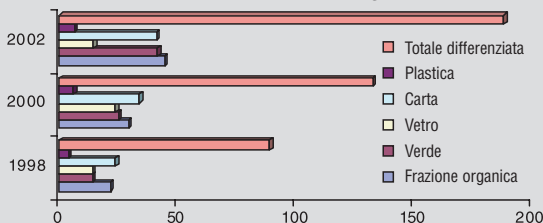

Percentuale di raccolta differenziata sul totale dei rifiuti

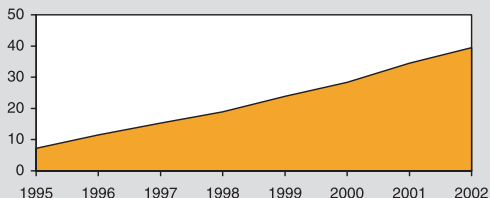

Fonte: Elaborazioni Regione Veneto - Sistar su dati ArpaV

Agricoltura

S.A.U. 2002: ettari 875.294

(Superficie Agricola Utilizzata - valore stimato)

Ripartizione della Superficie Agricola Utilizzata Anno 2002

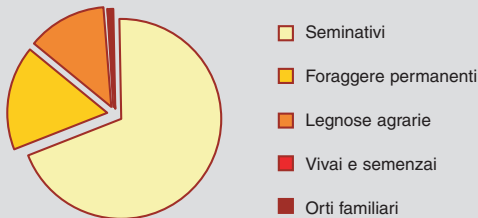

Fonte: Elaborazioni Regione Veneto - Sistar su dati Istat

Produzione Lorda Vendibile (milioni di euro) Anni 1991:2002

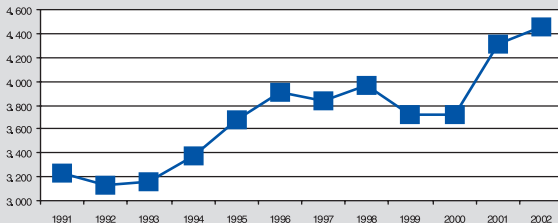

Fonte: Elaborazioni Regione Veneto - Sistar su dati Regione Veneto

Imprese

	2003	2001	1999
Attive	449.932	447.626	446.380
Iscritte		35.079	32.748
Cessate		33.463	30.290
Imprese artigiane	142.831	139.207	135.906

Imprese attive del Veneto per natura giuridica.

Anno 2003

	Società di capitale	Società di persone	Imprese individuali	Altro
Consistenza	58.581	95.166	290.614	5.571
Percentuale sul totale	13,0	21,2	64,6	1,2

Percentuale di imprese artigiane attive per settore e variazione percentuale rispetto all'anno precedente - Anno 2003

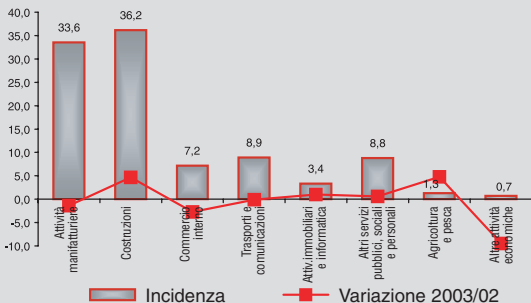

Fonte: Elaborazione Regione Veneto - Sistar su dati Infocamere

Il turismo nel Veneto

Movimento turistico	2002	2003
Arrivi	11.683.746	11.767.576
Presenze	55.402.910	55.111.840
Permanenza media	4,74	4,68

Posti letto negli esercizi ricettivi 2003

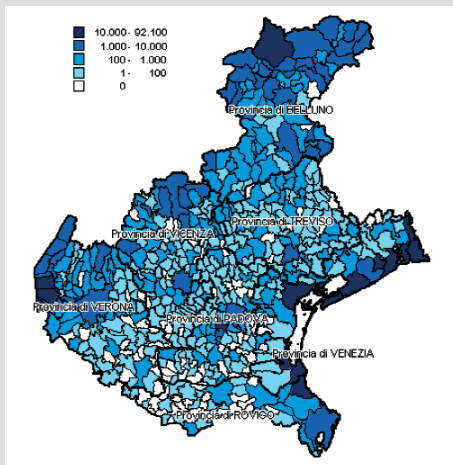

Capacità ricettiva - Anno 2003

**Posti letto
esercizi alberghieri**
190.312

**Posti letto
esercizi extralberghieri**
498.693

Fonte: Elaborazione Regione Veneto - Sistar su dati Regione Veneto

Lavoro

Condizione lavorativa 2003 (dati in migliaia di unità)

Forze lavoro 2.074

di cui femmine 834

Occupati 2.004

In cerca di occupazione 71

di cui in cerca di 1^a occ. 11

Non forze di lavoro 1.827

di cui femmine 1.172

Occupati per settore di attività (migliaia) - Anno 2003

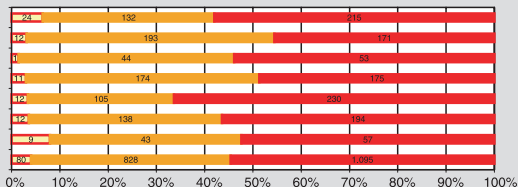

□ Agricoltura ■ Industria ■ Altra attività

Veneto

Italia

Occupati part-time 11,1%

8,5%

Occupati temporanei 8,1%

9,9%

Tasso di disoccupazione 2003

Veneto 3,4

Italia 8,7

EU15 8,0

Fonte: Elaborazione Regione Veneto - Sistar su dati Istat

Commercio estero

Migliaia di Euro - Anno 2003

	Esportazioni	Importazioni
Verona	6.695.436	9.256.316
Vicenza	9.265.853	5.442.038
Belluno	1.731.884	526.336
Treviso	8.327.922	4.356.309
Venezia	4.176.255	4.064.162
Padova	5.433.461	3.927.780
Rovigo	770.936	681.182
Veneto	36.401.747	28.760.407
Veneto Italia %	14,1	11,0

Paesi di maggior interscambio commerciale con il Veneto

Milioni di euro - Anno 2003

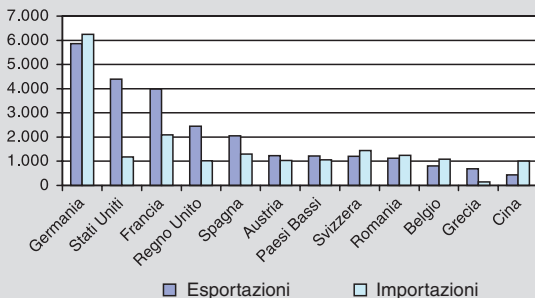

Fonte: Elaborazione Regione Veneto - Sistar su dati Istat

Prodotto Interno Lordo

(Valori in Parità di Potere d'Acquisto)

PIL per abitante (a prezzi correnti)

	1998	1999	2000
Veneto	24.698	25.664	26.900
Italia	20.982	21.989	23.057
EUR 15	20.266	21.292	22.603
Veneto/Italia	117,7	116,7	116,7
Veneto/EUR15	121,9	120,5	119,0

PIL totale (dati in milioni di PPS a prezzi correnti)

	Veneto	Italia	% su Italia
2000	121.974	1.331.794	9,2
2001	123.067	1.352.712	9,1

Valore aggiunto per settore di attività economica:

Valori a prezzi 1995 (milioni di euro)

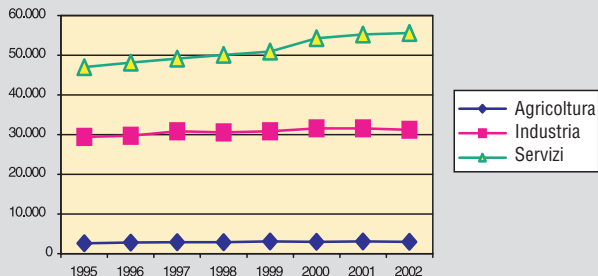

Fonte: Elaborazione Regione Veneto - Sistar su dati Istat

Attività bancaria - Anno 2002

	Impieghi (milioni di euro)	% sul Veneto	Impieghi per abitante	Depositi (milioni di euro)	% sul Veneto	Depositi per abitante
Verona	15.955	17,9	19.034	8.799	18,8	10.498
Vicenza	17.287	19,4	21.420	8.264	17,7	10.240
Belluno	2.524	2,8	11.992	1.721	3,7	8.176
Treviso	16.502	18,5	20.422	8.256	17,7	10.217
Venezia	12.669	14,2	15.578	7.523	16,1	9.250
Padova	21.455	24,1	25.015	9.939	21,3	11.589
Rovigo	2.808	3,1	11.573	2.208	4,7	9.100
Veneto	89.201	100	19.487	46.710	100	10.205

Pos attivi per provincia

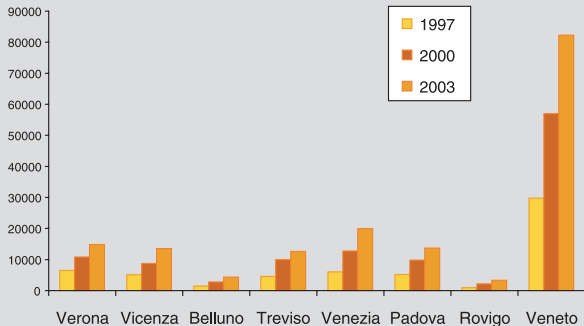

Assistenza sanitaria e mortalità

Principali cause di morte per sesso Anno 2001

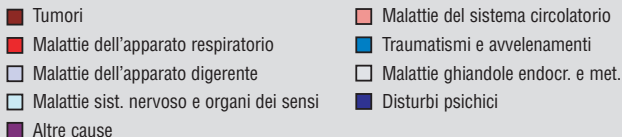
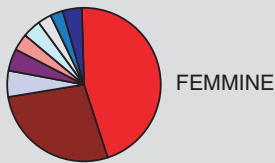
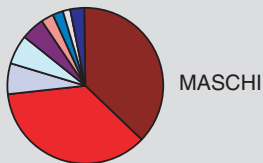

Presidi di assistenza ospedaliera 2002

Presidi

Dimessi

Media delle giornate di degenza

Pubblici	63	550.557	8,7
Privati	26	104.410	9,3

Assistenza Sociale

Minori accolti in strutture tutelari

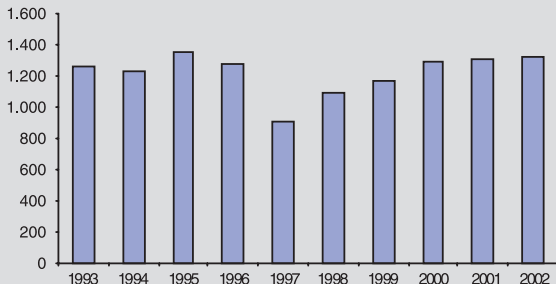

Fonte: Elaborazione Regione Veneto - Sistar su dati Istat

Infortunati sul lavoro indennizzati entro il 2003 per anno di accadimento

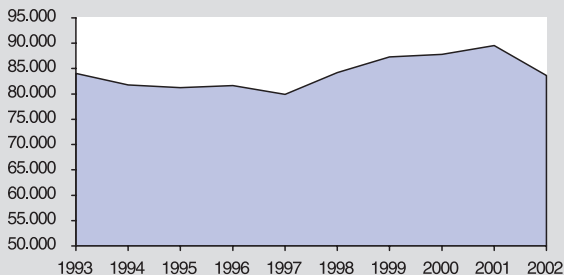

Fonte: Elaborazione Regione Veneto - Sistar su dati Inail

Aspetti della vita quotidiana

Persone di 14 anni e più per livello di soddisfazione sulla situazione di salute per 100 abitanti - Anno 2002

	Molto	Abbastanza	Poco	Niente
Veneto	16,3	67,1	11,9	3,2
Italia	17,5	63,2	13,1	3,9

Persone di 14 anni e più per abitudine al fumo

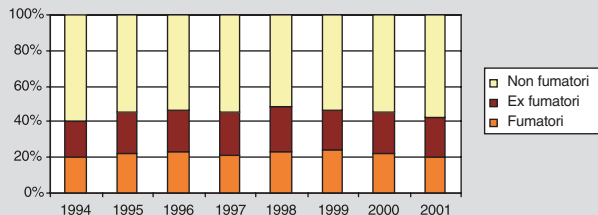

Persone di 6 anni e più che hanno letto libri e forti lettori (*) per 100 abitanti

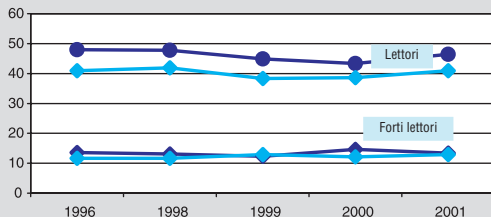

(*) forti lettori di libri = almeno 12 libri l'anno

Fonte: Elaborazioni Regione Veneto - Sistar su dati Istat

Si ringraziano tutti gli Enti e tutte le strutture della Regione Veneto che hanno fornito i dati utilizzati nella presente pubblicazione.

N.B.: È autorizzata la riproduzione parziale e totale del contenuto del presente volume con la citazione della fonte Regione Veneto - Direzione Sistema Statistico Regionale.

Il presente volume è disponibile sul sito Internet della Regione del Veneto all'indirizzo <http://www.regione.veneto.it/statistica> assieme alla raccolta completa dei dati statistici pubblicati dalla Direzione Sistema Statistico Regionale.



**Direzione
Sistema Statistico Regionale**

Regione del Veneto

- Assessorato alle politiche occupazionali alla formazione all'organizzazione e autonomie locali
- Segreteria Regionale Affari Generali
- Direzione Sistema Statistico Regionale

Rio dei Tre Ponti
Dorsoduro 3494/A - 30123 Venezia
tel.041/2792109 - fax 041/2792099
<http://www.regione.veneto.it/statistica>
E-mail: statistica@regione.veneto.it